DEPORTES
A cargo de Oscar Montero A.

LA PRENSA LIBRE
"el diario de la tarde"

SECCION - A — Sábado 26 de Setiembre 1959

SOCIALES
A cargo de Bolívar Monestel V.

HACIA LA REORGANIZACION DE NUESTRO FUTBOL

Nada menos que 35 clubs con 59 divisiones intervienen en el conglomerado de competiciones campeoniles que organiza la Federación.— Mucha labor burocrática y gastos para llegar a unos campeonatos intrascendentes que a nadie interesan.— Primera, segunda y tercera categoría, bajo la organización de la Federación Nacional de Futbol. Liga Nacional y Liga Menor, bajo el patrocinio de la Dirección General de Deportes.—

Decíamos ayer que no se vé el momento de que nuestros directivos de club y Federación, se decidan a poner manos a la obra hacia el logro de una reorganización total de nuestro futbol. Todos convienen en que nos hemos estancado y lo único que se hace es divagar y divagar haciendo historia de lo que ya es archisabido, pero sin aportar soluciones o remedios al mal que nos aqueja. Decididamente es más fácil y cómodo criticar que construir.

Para el día 9 de octubre está señalada la Asamblea de Representantes y en el orden del día figran dos asuntos de suma importancia: Aprobación del Reglamento de Castigos y creación del Tribunal de Penas y un tercer tema "integración de la selección nacional", cuya solución creemos incumbe más bien a la Federación que a la Asamblea de Representantes.

Sin embargo parece que ha pasado por alto un aspecto que es ni más ni menos la piedra angular de la organización, y este es la estructuración de grupos y categorías.

DEMASIADOS CLUBES Y DEFINICIONES CON LA CONSIGUIENTE POBREZA

Si hacemos un recuento de las actuales afiliaciones a la Federación, nos encontramos con los siguientes campeonatos y grupos: 8 clubes mayores con sus 8 terceras (16 divisiones); 8 clubes de Primera de Ascenso con sus 8 terceras (16 divisiones); 8 clubes de Segunda con sus 8 terceras (16 divisiones) y 11 clubes de terceras independientes. Total 35 clubes con ¡59 divisiones! ¡Una barbaridad

Es lógico pensar que el exceso de clubes y desde luego de divisiones eleva el costo de los

— Pasa a la Pág. SIGUIENTE

Interesantes peleas de boxeo para esta noche en el Gimnasio

De acuerdo con las informaciones que hemos venido suministrando, esta noche se realizarán las peleas entre boxeadores aficionados, que tienen como expectación el debut de varios elementos que se consideran futuros valores en el deporte, juicio que se basa en las demostraciones que han hecho en los entrenamientos.

No agregaremos nada a lo que hemos dicho en números anteriores, solamente reiteramos a nuestros lectores y aficionados que apoyen esta cruzada deportiva concurriendo a los espectáculos que ofrecen, ya que no solo se les enseña a boxear a estos muchachos, sino que se les inculca la verdadera moral deportiva, para que en el futuro si pasan a profesionales sean correctos y sepan respetar a sus conciudadanos. Las peleas empezarán a las 8.30 p. m. y como ya está establecido el precio módico de un colón la entrada única, se mantendrá.

Baloncesto mayor

Seminario venció anoche a Agencias Aliadas 50-48

Angeles cayó ante Tennis Club por amplio margen de 43 - 25.—

Orlando Calvo

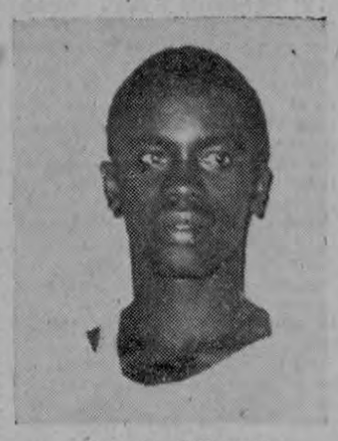

Roberto Kellerman

Oscar Gómez

Ante gran cantidad de aficionados, se realizó anoche la fecha última del Torneo de Baloncesto de primeras por el Trofeo Arpa, actuando a primera hora los equipos Tennis Club y Angeles y a continuación Seminario y Agencias Aliadas

En el primer encuentro Tennis Club dominó por completo la situación doblegando así a su oponente que anoche no estuvo a la altura de sus capacidades cayendo por el desigual marcador de 43 puntos por 25.

En el segundo partido, Seminario y Agencias Aliadas ofrecieron a los expectadores grandes emociones al actuar todos los jugadores de ambos bandos en gran forma, destacándose sobre manera por los seminaristas Gómez y Calvo y por Agencias Aliadas Bermúdez y Kellerman.

Emocionante repetimos fue este choque cuya primera parte terminó favoreciendo a los aliados 27 por 19, viniendo el segundo tiempo en donde los protagonistas, jugando como muy pocas veces le hemos visto, se crecieron hasta el máximo, finalizando los del Seminario con el score a su favor de 50 por 48, estrecho si se quiere, pero muy meritorio dada la gran categoría de sus oponentes.

Dodgers de Los Angeles de nuevo a la cabeza de la Liga Nacional

Gil Hodges

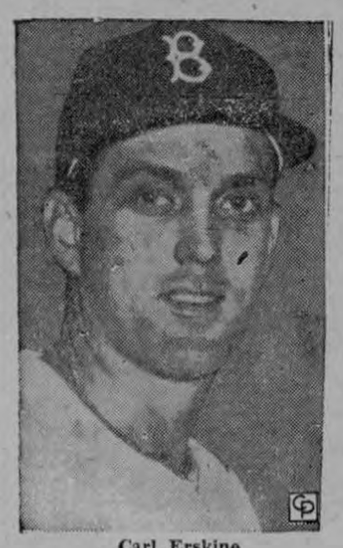

Carl Erskine

Rip Repulski

John Podres

LIGA NACIONAL

CHICAGO, 26 (UPI). — Un jonrón de Gil Hodges en el undécimo inning dio ayer el triunfo a los Dodgers de Los Angeles sobre los Cachorros de Chicago por anotación de cinco a cuatro y redujo a dos victorias el trecho que separa al equipo de la conquista del gallardete de la Liga Nacional.

El batazo, vigésimo quinto cuadrangular de Hodges esta temporada, elevó a tres las carreras que impulsó durante el encuentro. En el sexto inning disparó doblete después de embasar a Duke Snider y Norm Laker y proporcionó dos carreras de ventaja a los Dodgers.

Los Cachorros, que derrotaron a los Gigantes de San Francisco en los dos últimos desafíos con jonrones en el noveno y décimo innings, emplearon ayes la misma táctica con los Dodgers.

Sammy Taylor conectó su décimo tercero de la temporada en la última entrada y Ernie Banks reconquistó el liderato en ese departamento al disparar su cuadragésimo quinto del año en el octavo inning.

El batazo de Banks empató el juego en el octavo episodio.

Los Dodgers jugarán otros dos encuentros con los Cachorros y los Bravos de Milwaukee disputarán también dos desafíos con los Filis de Filadelfia después del encuentro que jugarán esta noche.

ST. LOUIS, 26 (UPI). — El juego de beisbol que tenían señalado aquí para anoche los Gigantes de San Francisco y los Cardenales de St. Louis se suspendió por lluvia.

LIGA AMERICANA

BOSTON, 26 (UPI). — Los Senadores de Washington enviaron a siete lanzadores para contener sin conseguirlo la aplanadora de los Medias Rojas de Boston en el desafío de anoche que ganaron los locales por anotación de diez carreras contra cuatro.

NUEVA YORK, 26 (UPI). — Los Yanquis se aseguraron el tercer puesto en el cuadro final

——Pasa a la pág. TRES-A

Futbol mayor para mañana

En Cartago: Uruguay vs. Cartaginés
En el Estadio: Herediano vs. Orión

CARTAGO

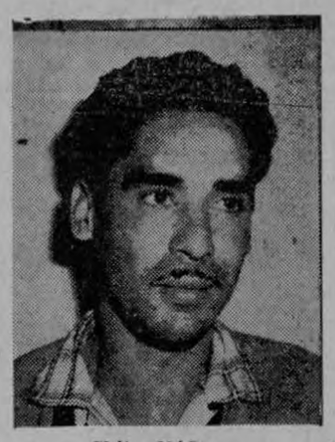

Chito Núñez

Hernán Alvarado

Oscar Piedra

Oscar Bejarano

CARTAGINES — URUGUAY

Mientras hay vida hay esperanzas, dice el refrán y así piensan efectivamente los muchachos que componen el equipo de Uruguay de Coronado, que mañana van a Cartago a jugarse la última carta.

Desde luego son problemáticas las posibilidades de salvación de los lecheros, ya que éstas estriban nada menos que en lograr 3 puntos de sus partidos con Cartaginés y Saprissa, para presentarse en el terreno carmelita en la última jornada con dos puntos de diferencia que se puedan igualar en dicho encuentro, para dar lugar a una serie final de tres partidos. (Contando desde luego con que el Carmen pierda frente a la Liga y Uruguay logre esos tres puntos).

Por ello el partido de mañana en Cartago, presenta todos los visos de dramatismo, sobre todo teniendo en cuenta que los cartagineses no pueden dormirse, ya que ellos también cuentan con esos dos puntos que les permitan figurar entre los primeros puestos, para ser tenidos en cuenta en las próximas series internacionales.

Cartagos y uruguayos habrán de emplearse a fondo en esos noventa minutos, de vital importancia para ambos. Lucha y emoción pues, no habrán de faltar mañana sobre el verde césped del estadio cartaginés.

Los dos equipos se presentarán con sus mejores elementos y según impresiones recogidas de ambos frentes, los dos están dispuestos a hacerse con una victoria que satisfaga sus esperanzas.

HEREDIA-ORION

Aunque florenses y orionistas tienen por feudo oficial el Estadio de Heredia, mañana por la mañana se enfrentarán ambos en el Estadio capitalino, en partido correspondiente a la tercera. -

—— Pasa a la Pág. SIGUIENTE

El Campeonato Nacional de Beisbol se reinicia mañana con dos partidos

HOPEC

El campeonato nacional de beisbol se reiniciará mañana a las 8:30 a. m. en el Parque Antonio Escarré, con un encuentro entre los equipos de NUMAR y REPUBLICA DOMINICANA.

El campeonato se reinicia después de la disolución oficial por la Federación Nacional de Beisbol de la Selección Nacional que representó a Costa Rica en los Juegos Panamericanos en Chicago. En el primer encuentro, el equipo NUMAR, colocado en tercer lugar en el campeonato josefino, se enfrentará al sotanero REPUBLICA DOMINICANA. Huey Howden será el lanzador de Numar, enfrentándose a Stanley McDonald, de República Dominicana.

El segundo partido está fijado para las 11:00 a. m. actuando el OVOMALTINA, actual Campeón, contra HOPEC colocado en segundo lugar. En este encuentro el zurdo José Angel Salazar de Ovomaltina se opondrá al curvista Solón Contreras, de Hopec.

Si Hopec gana este partido empatará con Ovomaltina, la primera posición en el Campeonato.

RESULTADOS DEL PING PONG ANOCHE

Los resultados de las partidas celebradas anoche por el Campeonato Nacional Individual de Tenis de Mesa correspondiente a la Primera División fueron los siguientes:

Oscar Castro A. dio la sorpresa al vencer al experimentado José Lacayo 21-11, 21-16.

Milton Marín tuvo que hacer esfuerzo sumo para vencer al Dr. Adolfo Chen 21-19; 16-21; 21-18.

Samuel Szuster empleándose a fondo venció a René Sánchez 16-21; 21-16; 21-16.

Pedro Prado encontró fuerte contrincante en Alejandro Abellán quien jugó en forma brillante, no obstante haber perdido con Prado 8-21; 21-19; 21-17.

Luis Gmo. Vargas, con su cerrada defensa, obtuvo un nuevo triunfo a costa de José Lacayo con los siguientes resultados: 21-19; 21-17.

Milton Marín se vio también en apuros con Arturo Garnier al cual venció 21-18; 22-20.

René Sánchez venció con su certero remate al Dr. Adolfo Chen 21-11; 21-13.

Pedro Prada tuvo también fuerte oposición en el novato Rodrigo Leitón teniendo que jugar las 3 mesas: 21-16; 16-21; 21-17.

Emmanuel Davis las vio negras con Arturo Garnier quien le ganó la primera mesa. El resultado fue el siguiente: - - 18-21; 21-10; 21-13.

Emmanuel Davis le ganó, en espectacular partida a Samuel Szuster 21-15; 21-13.

Las partidas para hoy sábado darán comienzo a las 7 p. m. y serán:

Otto Cruz S. vs. Luis A. Alvarado.

William Leitón vs. Luis Gmo. Vargas.

Miguel Wing vs. Otto Cruz S.

William Leitón vs. Oscar Castro A.

Carlos Vargas vs. Rogelio Chin.

Club Amateur de Pesca apoya plan canalización Lagunas de Tortuguero

El Club Amateur de Pesca, por medio de su Secretario, don Alejandro Troyo, ha enviado a la Asamblea Legislativa el siguiente telegrama de apoyo al plan de canalización de las lagunas de Tortuguero:

TELEGRAMA

San José, Set. 23 de 1959
Señor Secretario
Hon. Asamblea Legislativa,
Asamblea Legislativa.
Ciudad.
Señores Diputados:

La riqueza de Costa Rica la constituyen la Agricultura y la Ganadería. Costa Rica ocupa el tercer lugar en el mundo en aumento de población, su crecimiento exige abrir nuevas zonas de cultivos con el menor costo posible en vías de penetración. Estas condiciones reúnelas plan Canalización Lagunas de Tortuguero.

Habiendo producción agrícola y ganadera vendrá luego industrialización sus productos; otras, pesca, maderas y turismo. Se necesitarán miles de brazos, consecuencia, solución problema social desocupados.

Estas razones nos inducen a identificarnos y apoyar movimiento promovido en provincia de Limón "que también es parte de tierra costarricense".

De ustedes atentamente.

CLUB AMATEUR DE PESCA

Alejandro Troyo Ch.
Secretario

Este documento es propiedad de la Biblioteca Nacional "Miguel Obregón Lizano" del Sistema Nacional de Bibliotecas del Ministerio de Cultura y Juventud, Costa Rica.

EL MANAGER DE LA SELECCION DE BEISBOL contesta a declaraciones de Huey Howden

Es tan fácil de usar...

... QUE CON

AGFACOLOR CN 17

USTED PUEDE HACER MILAGROS

En efecto, con la película CN 17 se pueden hacer muchas cosas que a vista parecen increíbles.

Por ejemplo, si desea

FOTOS BRILLANTES
y NATURALES EN COLORES
o FOTOS EN BLANCO Y NEGRO

usted puede decidirlo aun después de tomadas las fotos. Siempre tendrá la oportunidad de elegir: en color o en blanco y negro. Y además, si usted lo desea, puede obtener **transparencias en colores** de cualquier negativo AGFACOLOR.

Ya sea a la luz del día, con luz artificial o con flash, la película CN 17 con una velocidad de 40 asa le proporciona un medio sumamente fácil para tomar fotos en colores.

Por todas estas razones le aconsejamos usar

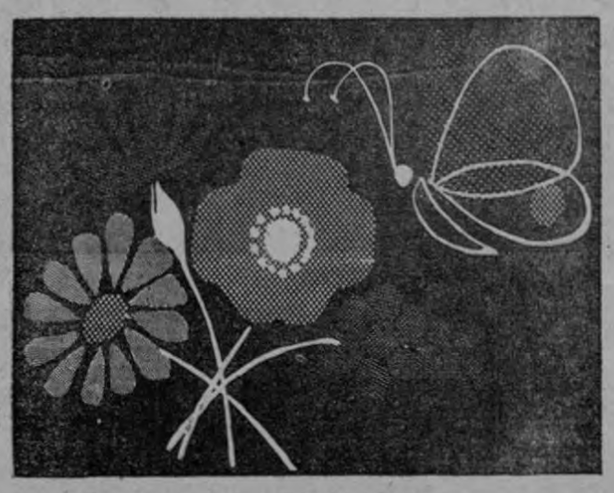

Agfacolor CN17

NEGATIVFILM

PROCESADAS EN COSTA RICA

TIEMPO DE ENTREGA:

Revelado o transparencias: un día

Impresión o ampliaciones: ocho días

Me ha sorprendido la declaración que en "Diario Nacional" y LA PRENSA LIBRE del día lunes 21 de setiembre, hiciera el jugador Hudy Howden, en su apreciación respecto a la mala dirección técnica, y en especial contra el equipo de México. Sin pecar de optimista, y respetando la opinión del compañero Hudy, sigo considerando que el equipo de México es sumamente superior al nuestro, y que para ganarle hay que jugar bien a la pelota y que contra los mejicanos considero que la falla del partido, fueron dos batazos al centro filder que eran cogibles, pero por mal fildeo, se convirtieron en hits, y con corredores en las almohadillas, que a la postre fueron las carreras del triunfo de México.

Respecto al cambio del pitcher abridor frente al equipo de México yo consideré lo siguiente:

Al lanzador en cinco entradas le conectaron cuatro hits, de los cuales, según mi criterio, dos eran cogibles. No podía sacar a Aider Barrantes porque consideré su labor buena, y como lo dije anteriormente, la falla estuvo en el centro filder, y no en el cambio del pitcher.

Pero en fin, yo como Director del equipo y como humano que soy, tengo derecho a equivocarme, le acepto todas las críticas que me quiera hacer, pero lo que no le acepto a Howden, ni a otro jugador del Seleccionado, es decir que fue un fracaso nuestra gira, cuando no lo fue. (En párrafos más adelante le dará la información al público en general, para que la opinión beisbolera diga si fue un fracaso o no).

Otro punto que me causa tristeza es que un jugador como Howden, que recibe el aprecio, cariño y estímulo de parte de los peloteros josefinos, salga con críticas para restarle méritos a sus compañeros de equipo Seleccionado.

En sus declaraciones menciona que nunca cambié a bateadores débiles en momentos propicios. Me hubiera gustado que los mencionara, pero ya que no se atrevió a hacerlo, yo sí los voy a mencionar, pero considerándolos de acuerdo con su desempeño antes de la salida para Chicago. Esos peloteros son: Efraín Flores y Eduardo Palomo. El primero, q' ocupó la posición de octavo bate y catcher, desempeñó su posición como él acostumbra lugar, pero al bate, se multiplicó, quedándose varias veces embasado, pero sin poder anotar, y siendo su average superior a muchos peloteros que Howden llama fuertes. En cuanto a Eduardo Palomo, no hay mucho que comentar. Fue el mejor jugador del equipo, y junto con Stanford Nicholson, los dos que batearon mejor. Por lo tanto, no sé a qué cambios se refiere en su comentario.

Siguiendo sus declaraciones dice que "varios juegos se hubieran ganado, si no hubiera fallado la dirección técnica." Creo que falta a la verdad el amigo Howden, y para demostrárselo solo tiene que ver cómo quedaron los marcadores. Las diferencias que hay no son de una o dos carreras en contra de nosotros, son de más.

Cuando el cronista deportivo le preguntó: "...y el desastre frente a Estados Unidos?" Howden contestó fríamente:—"Todo fue bueno para ellos y todo malo para nosotros. Muchas de las carreras que ellos anotaron, fueron conseguidas por fáciles globitos al cuadro". Pero a Hudy se le olvidó, en tan corto tiempo, que esos mismos globitos llegaron a los filders, o es que quiere echarle toda la culpa al cuadro?

Igualmente pasó en el partido contra Venezuela, el que perdimos 13 x 2. Se cayeron 6 globitos como él dice, 4 en el cuadro y 2 en el filder. Se conectaron dos cuadrangulares q' a la postre fueron las dos únicas carreras para Costa Rica.

Ahí tiene dos juegos que ni con una docena de Manager's se podrían haber ganado.

Quiero advertir que contesto el comentario porque viene de un Seleccionado, y ataca a nuestro beisbol en general. Si bien es cierto que la labor que hizo él en Chicago fue buena en nuestro ambiente, también es cierto que por errores cometidos de su parte, nos vimos perjudicados. En el partido con República Dominicana, con un tiro malo que hizo a la tercera base, nos anotaron dos carreras, para empatar el juego 4 por 4, juego que perdimos 9 x 5. Lo mismo sucedió contra Venezuela: dos tiros malos a primera base que nos costaron tres carreras. Luego en otro juego fue sorprendido en un mal corrin de primera a segunda base. Se acordará de esto el señor Howden? En otra ocasión estando al bate el amigo Howden, con dos hombres a bordo, lo mandé a hacer un toque más no lo hizo, ponchándose al final. Puede que él llame esto mala dirección, pero yo lo llamaría con otro nombre.

Para terminar su comentario dice que todos veníamos

Miguel Palomo

muy disgustados con el delegado, Sr. Adolfo Castro.

No sé cómo Hudy se arroga la representación del resto de la delegación al hablar en plural, pues estoy seguro que no le ha tomado el parecer a todos los integrantes del Seleccionado.

Como es del conocimiento de cualquier persona que esté empapada de las atribuciones y obligaciones de un delegado, es sumamente difícil que llevando a su cargo representación del Comité Olímpico Nacional, de la Federación Nacional de Base Ball ante la FIFA, y al mismo tiempo jefe de la delegación del Beisbol, pueda tener tiempo para pasar el día con los jugadores. Más bien debemos de reconocer que el señor Adolfo Castro despreció sus habitaciones en un lujoso hotel que se le asignaba a los delegados, para convivir con los jugadores, y como es lógico suponer, siempre estuvo al cuidado de los seleccionados, y veló por medio de mi persona para que no les faltara nada a los muchachos.

Respecto a la actuación de nuestra selección en los Panamericanos de Chicago, ocupó un puesto meritorio, ya que jugó siete partidos, perdió cuatro, ganó tres, quedando sobre República Dominicana, Nicaragua y Brasil, ocupando el sexto lugar. Es del conocimiento de todos los aficionados al deporte Rey, que Costa Rica tiene que competir con naciones donde el beisbol es el deporte favorito; tienen ligas profesionales, y gran cantidad de equipos amateurs, donde pueden escoger lo mejor para hacer una selección pareja en todos sus puestos. En el pobre ambiente en que se desarrolla nuestro beisbol, critican a nuestra selección por no haber ocupado un primer o segundo lugar, donde compiten países como Estados Unidos, Venezuela, Cuba, República Dominicana, Puerto Rico, México, Nicaragua, Brasil —que lo formaban jugadores japoneses. Sin embargo, Costa Rica, a pesar de haber recibido una paliza, que se la dieron nada menos que los padres del beisbol, supo poner en alto el nombre de nuestro país en la ciudad de Chicago.

MIGUEL PALOMO
Manager de la Selección Nal. de Beisbol que asistió a Chicago.

San José, 25 de setiembre de 1959.

En Cartago ...

Viene de la Pág. ANTERIOR —

vuelta de nuestro Campeonato Mayor. Los terrenos de juego de esta tercera vuelta se decidieron por sorteo y Orión escogió el de la capital.

Tendremos pues ocasión de ver en acción en nuestra mejor cancha, a los equipos de Heredia y Orión, que en este partido se disputan dos puntos de suma importancia, sobre todo para los primeros.

Efectivamente, ya se están barajando fechas y nombres de equipos extranjeros para disputar cuadrangulares y a estos torneos tendrán derecho lógicamente nuestros tres equipos mejor clasificados.

Heredia pues, debe aspirar por todos los medios a la obtención de uno de esos lugares, que sabe han de ser asimismo buscados con ahinco por el C. S. Cartaginés.

Frente a Orión el equipo florense debe echar el resto para hacerse con esos dos puntos. Además mañana estará presente en el partido el nuevo director técnico doctor Eduardo Toba, q' estará atento a las evoluciones de sus nuevos pupilos, sacando las debidas conclusiones con vista a los partidos que se avecinan, tanto de la Copa Costa Rica, como internacionales.

Los azulgrana se encuentran en buen momento, sobre todo de moral y habrán de salir tranquilos a disputar este encuentro, cuya victoria les colocaría con 20 puntos y a la espera de su último cotejo con Saprissa.

Bonito partido pues el que nos pueden ofrecer mañana heredianos y orionistas y al que estamos seguros habrá de asistir un buen contingente de aficionados.

LIGA LIMONENSE DE FUTBOL agradece el trofeo obsequiado

Puerto Limón, Set. 12, 1959

Señor
Enrique Salazar,
Pto. Limón, Costa Rica.

Muy estimado señor:

La Junta Directiva de la Liga Limonense de Futbol, muestra por este medio su profundo agradecimiento por su valiosa cooperación al obsequiar a esta Liga una valiosa Copa para ser disputada en un campeonato bajo el nombre de Torneo N. S. U.

Desea la Liga, asimismo, dejar constancia agradecida por su constante interés por la resolución de los problemas del deporte local.

Reconocemos, que toda esa actividad responde a su sincera preocupación por el mejoramiento del deporte.

Al expresar nuestras más sinceras gracias, hacemos votos de que Ud. siga inspirando la preocupación que siempre ha tenido para el deporte limonense.

Con los sentimientos de mi más alta consideración, me suscribo de Ud. atentamente.

A. R. NASMYTH,
Secretario de Correspondencia

Hacia la ...

Viene de la Pág. ANTERIOR —

campeonatos, a la vez que les resta brillantez. Las rentas o ingresos de la Federación, no son lo suficientemente holgados como para mantener con eficiencia el cuidado y formulismo de esos 1.200 jugadores.

Sin más demora debe llegarse al plan de reducción que solidifique y valorice las competiciones.

LA REDUCCION DE EQUIPOS Y CATEGORIAS UNICA SOLUCION

12 clubes en primera categoría; divididos en dos grupos A y B., con sus correspondientes equipos reservas, que disputan un campeonato con esa definición.

8 clubes de segunda categoría, sin equipo reserva, para qe puedan dedicar su máxima atención y recursos a un solo equipo.

24 clubes de tercera categoría distribuídos en tres grupos por zonas geográficas que abarquen todo el país.

El ascenso y descenso entre estas categorías sería automático, en el número que previamente se fijara; uno o dos.

Esta reducción es innegable, sería altamente beneficiosa, no solamente para los propios jugadores, clubes y afición, sino para la misma Federación que vería mermado su gasto y el enorme papeleo y trabajo improductivo a q' se vé abocada por la actual intrincada organización.

¿Que cómo se formarían estos grupos? La solución no puede ser otra que la siguiente: PRIMERA A: Los equipos de la categoría mayor que ocupen los seis primeros lugares. PRIMERA B: Los dos equipos que desciendan del grupo A y los 4 mejor clasificados de la actual de Ascenso. SEGUNDA CATEGORIA: Los 4 equipos que desciendan de la de Ascenso y los 4 de mejor posición en la actual segunda. TERCERA CATEGORIA: Los cuatro equipos que desciendan de la segunda, más los 4 mejor clasificados de la actual tercera independiente. Eso en lo que se refiere a un solo grupo de 8, pues bien pueden formarse uno o dos más entre los clubes bien organizados de las diferentes localidades del país. De esta forma se daría entrada en la competición oficial a todo el futbol de otras regiones con probabilidades de escalar las más altas cimas nacionales por propios merecimientos.

Si la próxima temporada se jugara ya con el sistema indicado de dejar establecidas las tres categorías, no cabría duda que ahí volvería el resurgimiento de nuestro futbol. Menos equipos, más lucha, más aliciente o interés, menos gasto y muchísimos más ingresos.

LA LIGA NACIONAL BAJO EL PATROCINIO DE LA DIRECCION GENERAL DE DEPORTES

Algunos se preguntarán qué sería de las actuales terceras y de los clubes que cada día surgen. Sin embargo nada más fácil de discernir que el destino de este gran núcleo de pequeñas entidades que se debaten precariamente sin la orientación y apoyos debidos.

Con todos estos clubes podría formarse la auténtica Liga Nacional que debería ser del patrocinio de la Dirección General de Deportes. A esta Liga pueden suscribirse los equipos de Barrios y otros de diferentes localidades de Provincias; confeccionándose tantos grupos como sean necesarios para disputar el verdadero Campeonato Nacional Amateur. De esta forma a las divisiones de la Federación no se puede llegar sin haber campeonizado en la Liga Nacional, dando así una mayor valorización a las que podríamos llamar categorías nacionales de la Federación.

En cuanto a la Liga Menor, debe seguir mereciendo la máxima atención de nuestras autoridades deportivas y a ésta debe dársele sustento económico y orientación técnica, si quiere levantarse el futbol de Costa Rica.

Es preciso también la creación de una Escuela de Preparadores, bajo una acertada dirección. Y en este aspecto no debe perderse tiempo, para no dar lugar a ver nuestro futbol dirigido por empíricos muy entusiastas y con mucha voluntad, pero de labor negativa.

Todo lo que no sea trabajar concienzudamente hacia la nueva estructuración del futbol, es continuar en el barranco. Lo demás, divagar continuamente sobre lo que fuimos y sobre quien tiene la culpa de que no continuemos siéndolo; es labor intrascendente y completamente negativa.

JUMARGUI

FUTBOL INGLES

LONDRES, 26 — (UPI) — Resultados de los partidos del torneo de primera división de la liga inglesa de fútbol jugados hoy:

Arsenal 2—Blackpool 1
Burney 3—Birmingham 1
Fulham 1—Chelsea 3
Leeds 2—Newcastle 3
Leicters 1—Tottenham 1
Manchester City 2—Blackburn 1
Nottingham Forest 2—Bolton 0
Preston 4—Manchested United 0
Sheffield Wednesday 2—Luton 0
West Ham 4—West Bromwich 1
Wolverhampton 2—Everton 0

HOROSCOPO

(Mañana domingo 27 Set.)

ARIES. — 22 marzo a 21 abril
No trates de olvidar lo que no se puede olvidar. Venus ayudando.

TAURO. — 22 abril a 21 mayo
Buen día para encontrar camaradas ansiosos de ayudarte.

GEMINIS.—22 mayo a 21 junio
Perfecta armonía físico-espiritual en este día de influencia moderada.

CANCER.—22 junio a 21 julio
Posibles son los viajes y pleitos en este día.

LEO. — 22 de julio a 21 agosto
Velocidad de acción. En el amor muchas reacciones.

VIRGO—22 agosto a 21 setiem.
No debes adelantarte más de lo prudente en este día de buenos vientos.

LIBRA—22 Set. a 21 octubre.
Prepárate a luchar con tesón por la defensa de tu nombre.

ESCORPIO-22 octubre a 21 nov.
Tranquilidad suma para todos los amigos que ayudan y para ti.

SAGITARIO—22 nov. a 21 dic.
Procura no demorar demasiado los planes para viajes.

CAPRICORNIO-22 dic. a 21 ene.
Buen día en el amor y grandes sorpresas en el hogar.

ACUARIO—22 Ene. a 21 Feb
Procura establecer comparaciones exactas de todo lo que hagas.

PISCIS—22 febrero a 21 marzo
Un poco de conformidad debes tener en este día peligroso.

(Reproducción prohibida).—

Este documento es propiedad de la Biblioteca Nacional "Miguel Obregón Lizano" del Sistema Nacional de Bibliotecas del Ministerio de Cultura y Juventud, Costa Rica.

Los aficionados al beisbol de las Grandes Ligas han venido siguiendo con interés las narraciones que por medio de Radio Excelsior se han venido haciendo todas las noches de algún partido ya sea de la Americana o de la Nacional y también del concurso que dicha radioemisora promovió entre todos sus oyentes mediante el cual se obsequiaba un pasaje de ida a los Estados Unidos y su correspondiente regreso, para que el favorecido pudiera asistir a la Serie Mundial que dará comienzo dentro de pocos días.

Cerrado el concurso, se procedió a la rifa entre todos los participantes, habiendo salido favorecido el joven Humberto Cubas Torres, a quien felicitamos, lo mismo que al propietario de la radioemisora señor Guillermo Grillo.

En la foto que publicamos, se observa al Magistrado Lic. Román Jugo Lamicq con el señor Grillo, poco antes de hacer la rifa del pasaje y en el recuadro, al favorecido señor Cubas Torres.

ESCENA EMOTIVA.—Con motivo de la celebración del 60 aniversario del veterano deportista Pedro Quirce, éste manifestó emocionado que sus amores habían sido siempre: Familia; patria y deporte. Pedro supo honrar siempre a estos tres amores, entregándose a ellos en cuerpo y alma. Aquí le vemos abrazando a su hijo Israel, que asistió emocionado al acto en que quedó de manifiesto el cariño que viejos y jóvenes profesan a su padre

AUTOMOVILISTA:—Los niños pueden arriesgarse, usted no. Sea prudente cuando esté manejando.

CRUCIGRAMA

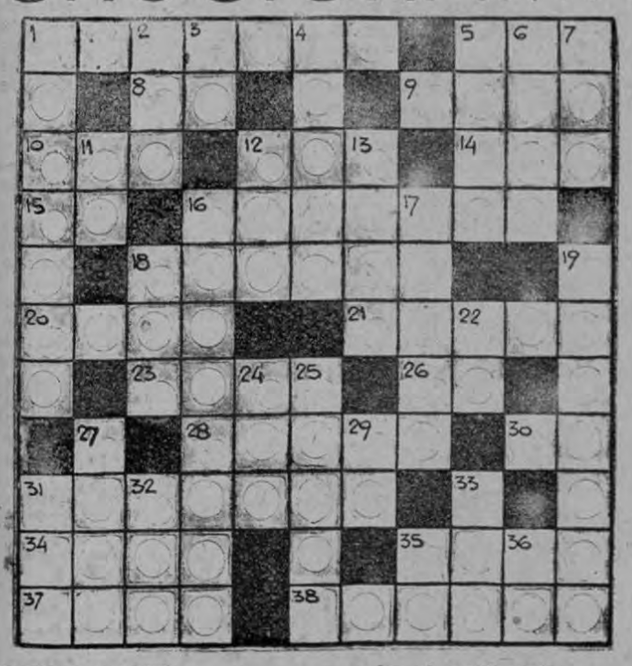

HORIZONTALES.—

1—Imitación burlesca de una obra literaria.
5—Hacer don de una cosa.
8—Existe.
9—Río de Francia.
10—Cabeza de ganado.
12—Número exactamente divisible por dos.
14—Yunque pequeño usado por los plateros.
15—Pronombre personal.
16—Calidad de sólido.
18—Natural de Polonia. Fem.
20—Marinero libre de las galeras turcas.
21—Uno de los siete sacramentos de la Iglesia.
23—Sitio poblado de árboles en riberas o vegas.
26—Letra griega.
28—Lo que sobra.
30—Preposición separable.
31—Nombre de los grandes del reino en Polonia y Hungría.
34—Unidad de las medidas agrarias.
35—Corta los árboles por la raíz.
37—Cantar loas.
38—Hacer abuso de algo.

VERTICALES.—

1—Conjunto de dos personas o cosas. Plural.
2—Cabeza de ganado.
3—Símbolo químico del osmio.
4—(Jerónimo Martínez de) Cancel, autor español, dos veces ganador de Buenos Aires.
5—Capital que aporta la mujer al matrimonio.
6—Harto, en demasía.
7—Igualdad de nivel.
11—Pronombre personal.
12—Villa de España.
13—Adinerado.
16—Corromper con dádivas.
17—Río de la provincia de Granada.
18—Valle de la Provincia de Santander. España.
19—Ajustarse al tono al cantar.
22—Nota musical.
24—Raja de madera que encendida sirve para alumbrar.
25—Antiguo puerto de Roma.
27—Linterna potente.
29—Infusión aromática.
31—Lo contrario del bien.
32—Descripción del reino inorgánico de un país.
33—Fluido aeriforme a temperatura y presión ordinarias.
35—Adjetivo posesivo.
36—Artículo determinante, fem.

(Solución al anterior)

Dodgers de Los Angeles de nuevo

Viene de la Pág. PRIMERA-A

de posiciones de la Liga Americana al imponerse anoche sobre los Orioles de Baltimore con anotación de cinco carreras contra dos.

DETROIT, 26 (UPI). — Un double-play frustrado en el noveno inning permitió que Al Kaline anotara desde la segunda base la carrera que dió ayer el triunfo a los Tigres de Detroit sobre los Medias Blancas de Chicago por anotación de 6 a 5.

CLEVELAND, 26 (UPI). — Un sencillo de Elmer Valo que produjo dos anotaciones en la novena entrada dio la victoria a los Indios de Cleveland sobre los Atléticos de Kansas City por anotación de ocho carreras por siete, en el último desafío de la doble cartelera de anoche después de haber ganado el primero con 9 a 2. La doble victoria llevó al borde del frenesí a los 29.411 fanáticos que colmaban las graderías.

Chicago, setiembre 24 (UPI). Cualquier desempate que pudiera haber necesidad de jugar para decidir el campeonato de la Liga Nacional de baseball comenzará el lunes próximo, según anunció el Presidente de ésta, Warren Giles.

Bajo la dirección de Giles se celebró ayer una reunión para determinar las diversas combinaciones que habría que hacer en caso de tal empate.

De presentarse esta necesidad, un equipo tendría que ganar 2 juegos de una serie de tres para titularse campeón.

Si empatan los Dodgers de Los Angeles y los Bravos de Milwaukee, el primer juego sería en Milwaukee y los otros 2 en Los Angeles. Si los empatados fuesen los Dodgers y los Gigantes el primer juego sería en Los Angeles y los otros dos en San Francisco.

En caso de empatar los tres teams, el primer juego sería Milwaukee-San Francisco en S. Francisco, el segundo Los Angeles-Milwaukee en Milwaukee, y el tercero San Francisco-Los Angeles en Los Angeles. Luego se haría otro sorteo para determinar dónde se efectuarían otros juegos, si fueran necesarios.

"Si empatasen los tres clubs —dijo Giles— podrían necesitarse hasta cinco días. Si fueran dos los empatados, lo más pronto que podría terminar la serie de desempate sería en dos días".

En caso de empate, el primer juego de la serie mundial se retrasaría para dar un descanso de un día al equipo campeón de la Liga Nacional. Así pues, en el mejor de los casos, si hubiera un empate, la serie no podría comenzar antes del viernes.

Esto será en el parque de los Medias Blancas de Chicago, Campeones de la Liga Americana.

Giles dijo que en caso de empate no habrá días intermedios para el viaje, y los equipos tendrán que volar entre los parques de California y Milwaukee, si los Bravos participaran en la serie decisiva.

Todos los juegos tendrán lugar en la tarde, a los precios ordinarios de la temporada. Giles tendrá facultades para decidir el aplazamiento de un juego a consecuencia de mal tiempo.

Cleveland, setiembre 24 (UPI) Al López, el manager que logró poner fin a 40 infructuosos años de aspiración de los Medias Blancas de Chicago al campeonato de la Liga Americana de base ball, indicó hoy que el año próximo volverá a llevar la dirección de la novena.

Prometiendo "jugar duro" en los tres juegos que quedan a su team, López explicó que "la enconada disputa del cuarto lugar" de la clasificación significa que pondrá en la lista sus mejores elementos cuando los Medias Blancas terminen la temporada en Detroit este fin de semana.

López, que ha ganado dos campeonatos (el anterior, con los Indios de Cleveland en 1954) desde que asumió las funciones de manager hace 9 años, está recibiendo innumerables felicitaciones de sus jugadores, amigos y dirigentes del baseball.

NUEVA YOFK, Set 26 — (UPI).— Chico Carrasquel, gran tercera base venezolano de los Orioles de Baltimore, manifestó hoy a la United Press International que, en su opinión, su compatriota Luis Aparicio, short stop de los Medias Blancas de Chicago, ha tenido una de las mejores temporadas de su vida.

"Le dió el triunfo a los Medias Blancas",' dijo Carrasquel refiriéndose a la actuación de Aparicio en la temporada que está al concluir y en la cual los Medias Blancas conquistaron el gallardete de la Liga Americana y la oportunidad de figurar en la Serie Mundial, por vez primera en los últimos 40 años.

"Luis se encuentra en estos momentos en el apogeo de su carrera, y tiene un brillante futuro," agregó.

Interrogado sobre las perspectivas de triunfo de los Medias Blancas en el clásico mundial, Carrasquel manifestó que los chicagoenses deberán emplearse a fondo en la Serie Mundial pues se trata de un equipo que cuenta con gran poder defensivo pero carece de grandes bateadores. Señaló que esto será especialmente cierto si los Bravos de Milwaukee ganan el gallardete de la Liga Nacional y con ello discuten a los Medias Blancas el título de las Grandes Ligas.

Opinó que la Serie Mundial no se extenderá al máximo de 7 juegos, pero rehusó aventurar una predicción sobre el número exacto de desafíos que deberán efectuarse.

NUEVA YORK, Sept., 5.— (UPI).—El comisionado de baseball Ford Frick actuó con energía ayer y al notificar por telegrama a los 16 equipos de las Grandes Ligas o' ninguno de sus jugadores podrán jugar en equipos de Ligas invernales que no hayan firmado el acuerdo con la oficina del comisionado. Hasta ahora las únicas Ligas autorizadas para recibir peloteros de Liga Mayor este invierno son las de Nicaragua, República Dominicana y la Liga del Zulia, en Venezuela Occidental.

El telegrama del comisionado Frick a los equipos de las Mayores dice como sigue:

"Se notifica por este medio a los clubes de las Ligas Mayores que el permiso para jugar beisbol invernal, será válido únicamente para aquellas Ligas invernales que hayan firmado tel acuerdo con la oficina del comisionado.

"Hasta el momento se aprobarán jugadores de grandes Ligas para Nicaragua, República Dominicana, y la Liga Occidental de Venezuela.

"No podrán aprobarse jugadores para las Ligas de Cuba, Panamá, Venezuela ni Puerto Rico hasta tanto se reciban en esta oficina los respectivos acuerdos debidamente firmados.

"Se les ordena a los clubes de las Mayores, que así se lo hagan saber a sus jugadores — nativos o no nativos — que tengan el propósito de jugar beisbol invernal, así como a cualquier club de Liga invernal que solicite jugadores de las Mayores".

(Firmado), Ford Frick, comisionado de Baseball.

AL LOPEZ

Por esas canchas

Mañana domingo se enfrentarán en la cancha de La Libertad a las 10 de la mañana los onces representativos del Deportivo "Cuba" F. C. y del "Atlético Carit". Ambos equipos han visto con mucho agrado brindar un justo homenaje en esta ocasión a los Campeones de Barrios y Distritos Capitalinos, Deportivo "Fernando Cruz".

Mañana a las trece horas, se llevará a cabo un encuentro de fútbol entre el Club Sport San Antonio F.C. de Cot y un fuerte equipo de Cartago, dedicado al distinguido comerciante de Cartago don Rogelio Ramírez Sojo y las bellas señoritas Yolanda y Jeanetty Montenegro Mora vecinas de Cot. Ambos equipos se han distinguido por su práctica y aptitud en el campo de deportes, lo que hace que el partido se espere interesante.

Lo esencial en la vida no es conquistar el triunfo, sino luchar lealmente por él.

Gratis!

ESTE LIBRO DE FOTOGRAFÍAS. MAGNÍFICA EDICIÓN EXCLUSIVA

con la compra de la máquina Gillette de una pieza, por el precio de la máquina solamente

₡ 8-00

Gillette

le brinda este valioso libro que contiene:

- muchas fotografías de históricos momentos de sus deportes favoritos: béisbol, fútbol, boxeo, hípica, corridas de toros, automovilismo, tenis y pista y campo.
- "Momentos Memorables del Deporte" ha sido editado especialmente para GILLETTE por "Life en Español".
- La oferta incluye una máquina GILLETTE de una pieza y un expedidor de hojas Gillette-Azul en bonito estuche, más el libro, todo por el precio de la máquina únicamente.

Con Gillette ¡usted se da las mejores afeitadas del mundo!

Aféitese diariamente con Gillette

Este documento es propiedad de la Biblioteca Nacional "Miguel Obregón Lizano" del Sistema Nacional de Bibliotecas del Ministerio de Cultura y Juventud, Costa Rica.

AGRADECIMIENTO

Su esposo Benjamín Zamora Porras, sus hijos Guillermo, Séfira, María Cristina, Marcial, María Isabel, Haydeé, Elsa, María de los Angeles, sus yernos, nietos y demás familia,

expresan por este medio su profunda gratitud a todas las personas amigas que con ofrendas florales y espirituales, cartas, tarjetas, telegramas, publicaciones luctuosas, visitas y asistencia a los funerales y misa de novenario, les manifestaron su condolencia por la muerte de su inolvidable esposa, madre y abuela

Francisca Arroyo A. de Zamora

(q. d. D. g.)

San José, 26 de Setiembre de 1959.

Varios puestos para facilitar la entrega y recibo de contribuciones

Para facilitar la entrega y el recibo de contribuciones voluntarias, destinadas todas a la construcción del Hogar de Rehabilitación de Niños Poliomielíticos, el Club de Leones de San José ha dispuesto instalar varios puestos convenientemente distribuidos en el área josefina.

La campaña, promovida por los Leones de San José con la colaboración de LA PRENSA LIBRE, ha sacudido a la conciencia nacional; es así como todos los costarricenses están colaborando económicamente.

Para facilitar la entrega y el recibo de esas contribuciones, es que se dispuso la instalación de esos puestos. Oportunamente informaremos donde se ubicarán.

Nuevamente se insiste al público que no entregue dineros a desconocidos. El Club entrega, a cada contribuyente, recibos de triplicado, cada uno con el emblema del Club de Leones.

ALUMNO O EX-ALUMNO DEL LICEO DE COSTA RICA:

obsequie Ud. UN LIBRO al Liceo de Costa Rica en la semana del 12 al 18 de octubre.

Asociación de Padres de Familia.

ADORACION CIRCULAR EN LAS PROVINCIAS DE COSTA RICA

Día 27. La Soledad. Día 28. La Unión de Tres Ríos.

SANTORAL

Sáb. 26. Santoral del Dom. 27. Santos Cosme y Damián, hermanos mártires, patronos de los médicos. Lun. 28. San Wenceslao, rey de Bohemia, mártir y el beato Simón de Rojas.

SRTA. AMELIA ORELLANA FERNANDEZ

Todo género de venturas a la gentil y virtuosa damita Amelia Orellana Fernández, cuyos quince años celebra rodeada de cálidas simpatías.

SRTA. MARTA EUGENIA ROBLES SALINAS

Con motivo de sus quince años, hacemos llegar un mensaje de felicitación a la bella y apreciable damita Marta Eugenia Robles Salinas, cuyas virtudes adornan su existencia a manera de perfumadas flores.

SRTA. MARIA ANTONIETA CHACON MONGE

Atentamente saludamos a la gentil damita Maria Antonieta Chacón Monge, quien está festejando su fecha de natalicio y le deseamos prosperidad en unión de los suyos.

DOÑA ANGELA TERRY DE POVEDANO

Congratulaciones para doña Angela Terry de Povedano dama muy apreciada de nuestra sociedad, y quien mañana cumplirá años.

DON FERNANDO TREJOS T.

Llegue hasta el caballero don Fernando Trejos Trejos, nuestra felicitación, por su cumpleaños mañana.

DOÑA ANGELICA MENESES DE SALGUERO

Deseamos mucha felicidad en su fecha de natalicio, a la gentil dama doña Angélica Meneses de Salgüero.

SRTA. MARIA ELENA ZELEDON ROBLES

En sus quince años saludamos con toda simpatía a la encantadora damita María Elena Zeledón Robles, con los mejores votos porque triunfe con sus nobles atributos y sea siempre muy feliz.

DON OLMAN ARNESTO TORRES

Hay celebra su cumpleaños don Olman Arnesto Torres, empleado del Banco de Costa Rica y elemento muy querido por su corrección. Lo saludamos deseándole mucha felicidad en unión de su familia.

Esplendoroso baile de claveles hoy en Alajuela

Señorita ANA ISABEL ALFARO CASTRO

Hoy, a las 8.00 p. m. en el Salón de Actos del Instituto de Alajuela, se llevará a cabo el esplendoroso Baile de Claveles, que amenizará la Orquesta Marival, a beneficio de la inauguración del Comedor del Instituto.

En el grupo de estimables recibidoras figuran doña Lucía de Ardón, doña Sara de Lara, doña María Eugenia de Rojas, doña Lía de Lizano, doña Daisy de Chacón, doña Titina de Aguilar, doña Sara de Moya, y las encantadoras señoritas Heidi Schmidt, Enny Villalobos, Yelba Rodríguez y Marta Eugenia Soto.

Asistirá al baile la estimada y linda Srta. Ana Isabel Alfaro Castro, formando, junto con las demás damitas de aquella sociedad, un distinguido bouquet del jardín femenino alajuelense.

Le deseamos felicidades y con su fotografía engalanamos nuestra sección social.

(Cortesía del Bazar Llobet).

Concurso de simpatía del Colegio San Luis

Con todo entusiasmo se viene efectuando el Concurso de Simpatía del Colegio San Luis Gonzaga de Cartago.

El resultado del primer escrutinio es el siguiente:

María Elena Pacheco, 3115 votos, III—D.; Grace Rodríguez, 2469 votos, IV—C.; Viria Coto, 2115 votos, II—B.; María Elena Avendaño, 1537 votos, III—A.; Rosa María Meoño, 1300 votos, IV—B.; Soledad Zamora, 1236 votos, II—F.; Rosario Lleras, 1224 votos, I—E.; Gloria Campos, 1184 votos, I—B.; Delfina Aguilar, 1116 votos, I—A.; Cristina Soto, 1077 votos, III—E.; María Cristina Chaverri, 1065 votos, I—C.; Norma Cecilia Cruz, 1010 votos, II—C.; Mariángela Quesada, 891 votos, II—E.; Vera V. Caamaño, 680 votos, IV—A.; Cristina Durán, 546 votos, I—D.; Ana Zulay Soto, 495 votos; V—D.; Melchorita Guzmán, 432 votos, V—C.; Roxana Escoto, 359 votos, V—B.; Delfina Barboza, 172 votos, IV—A.

Sembraron rosales en el Parque de Los Angeles

El embellecimiento del Parque del Tricentenario o Parque de Los Angeles, construído frente a la hermosa Basílica de La Negrita en Cartago, está siendo embellecido por las damas del Garden Club de aquella ciudad y por las personas de buena voluntad que han obsequiado matas de rosa, entre ellas señoras del Garden Club de San José y muchas otras.

Doña Julieta de Bianchini, doña Viria Molina de Jiménez y la Srta. Miriam Francis, figuran entre las damas que han plantado rosales en aquel parque, en diferentes épocas desde que se inició la campaña.

SRTA. LUZ MARINA JIMENEZ

Mañana domingo cumplirá sus quince años de edad, la simpática y apreciable damita Luz Marina Jiménez. Para ella tenemos un saludo y nuestra felicitación, deseándole al mismo tiempo prosperidad junto con los suyos.

DON JOSE ALTMANN R.

El culto y apreciable caballero don José Altmann Rubischek celebrará su cumpleaños mañana. Lo felicitamos con augurios de prosperidad.

SRTA. CARMEN ARRIETA VILLALOBOS

Saludamos desde hoy a la gentil y estimada Srta. Carmen Arrieta Villalobos, cuyo natalicio recordará mañana.

NIÑITA LAURA CRISTINA CASTRO MONTEALEGRE

Muchas felicidades deseamos a la linda niña que mañana celebrará su segundo aniversario de natalicio, Laura Cristina Castro Montealegre, hija del estimable hogar de don Guillermo Castro Echeverría y doña María Cecilia Montealegre de Castro.

SRTA. MIRYAM TASARA BONILLA

Con motivo de celebrar un año más de venturosa existencia, felicitamos a la gentil señorita Miryam Tasara Bonilla, en unión de los suyos.

PRIMER SACRAMENTO

En brazos de sus padrinos la señorita Alicia Robles Salazar y don Fernando Montero Gei, fue presentada en la pila bautismal, la primogénita del estimado hogar de don Miguel Carmona Jiménez y doña Alicia Robles Salinas de Carmona Jiménez, imponiéndosele el nombre de Sylvia Alicia Ana del Carmen. Saludamos a sus padres y para la nueva cristianita van nuestros mejores deseos de felicidad.

SRTA. LADY VILMA CORRALES GAMBOA

Nuestra enhorabuena a la encantadora señorita Lady Vilma Corrales Gamboa, quien celebra su cumpleaños.

SALUDO DE QUINCE AÑOS

Mañana cumplirá quince años de vida, la estimable y encantadora damita Cecilia Madrigal Madrigal, dechado de bondad y de simpatía. Para ella, en su fecha primaveral, deseamos lo mejor.

EL SANTO DE MAÑANA

27 DE SETIEMBRE

SAN COSME Y SAN DAMIAN

Nos encontramos hoy ante dos mártires orientales que murieron decapitados en la persecución de Diocleciano. Eran hermanos y probablemente gemelos. Los griegos los llaman anárgiros que quiere decir, sin dinero o sin plata.

El juez que los interrogó en Egea de Cilicia es un personaje histórico bien conocido, que se llamaba Lisias.

Confesaron su fe en el interrogatorio y fueron condenados a morir.

EL SANTO DE PASADO MAÑANA

28 DE SETIEMBRE

SAN WENCESLAO

Sus padres Urastilao, era cristiano, pero tuvo el desacierto de casarse con una mujer pagana, Drahomira, que sembró la discordia y las lágrimas en la corte y en su familia. Muerto el Duque, todos los derechos estaban por parte de San Wenceslao; mas la madre ambiciosa empezó a detentar el poder, con propósitos de traspasarlo a su segundo hijo, más dócil que el primogénito a sus criterios y caprichos paganos. El gobierno de San Wenceslao fue corto, pero rico en obras y beneficios para su pueblo.

Fue muerto a puñaladas por su hermano Boleslao en el umbral de la Iglesia. Tenía 28 años.

SRTA. MARTA AMIGHETTI LUJAN

Con motivo de celebrar su cumpleaños, saludamos atentamente a la encantadora y bella damita Marta Amighetti Luján, hija del estimable hogar de don Francisco Amighetti y doña Florita Luján de Amighetti.

SRTA. VICTORIA EUGENIA SCHUMACHER

Saludamos a la gentil señorita Victoria Eugenia Schumacher, hija del estimable hogar formado por el apreciable caballero don Wallace Schumacher, y doña Ilse de Schumacher, con motivo de celebrar un año más de vida.

SRA. GRACIELA J. DE PLAYA

Con motivo de celebrar un año más de vida, felicitamos a la gentil dama doña Graciela J. de Playa, en unión de los suyos.

ING. FRANCISCO CASTEGNARO CAÑAS Y SRA.

Festejan mañana su primer aniversario de bodas los estimables esposos don Francisco Castegnaro Cañas y doña Marta Eugenia Velásquez de Castegnaro, para quienes tenemos un atento saludo.

SRTA. LUZ MARINA MENA ROJAS

El hogar de don Gonzalo Mena y doña Judith de Mena, se encuentra de gala con motivo de cumplir años su encantadora hija Luz Marina Mena Rojas, a quien enviamos nuestra atenta enhorabuena.

SRTA. MARCELA CHAVERRI GOULD

Felicitamos a la encantadora damita Marcela Chaverri Gould, quien se halla cumpliendo un aniversario más de natalicio, en unión de sus estimables padres don José Fco. Chaverri Rodríguez y doña Grace Gould de Chaverri.

SR. JOSE F. AGUILAR Y SEÑORA

Se encuentra celebrando un nuevo aniversario de bodas, el hogar de don José F. Aguilar y doña Julieta de Aguilar, a quienes felicitamos y deseamos imperecedera prosperidad.

SRA. ROSALBA DE PASTOR DURAN

Atentamente saludamos a doña Rosalba de Pastor Durán, quien está festejando un año más de venturosa vida en unión de los suyos.

VALIOSO CALIZ

El Saint Francis College obsequió un valioso cáliz para la Capilla del Sagrado Corazón de Jesús en San Juan de Tibás, edificada en un terreno obsequiado por don Pedro Saborío y doña María Lina Saborío de Esquivel.

El Mayordomo de la Capilla, don Jesús Mora Chaverri expresa por nuestro medio su agradecimiento y el de los vecinos por ese obsequio.

Compromiso matrimonial Nassar - Guier

Esta noche, en la residencia del Lic. don Edgar Guier y doña Eida Goyenaga de Guier, se llevará a cabo, en forma íntima el compromiso matrimonial de su apreciable y linda hija la Srta. Roxana Guier Goyenaga, con el caballero don Fernando Nassar Leiva, hijo del hogar de don Antonio Nassar y doña Lidia Leiva de Nassar, familias muy estimadas de nuestra sociedad.

LA PRENSA LIBRE informa complacidamente acerca de estos esponsales y felicita a los novios, cuyas magníficas prendas personales los hacen dignos de la estimación y de las numerosas simpatías con que cuentan.

DEL RECUERDO

Carlos E. Montealegre G.

Hoy hace cinco años voló al cielo el jovencito Carlos Eduardo Montealegre Guerrero, a quien sus amistades recuerdan con todo cariño por su carácter jovial, su espíritu servicial y por el amor que le profesó a su madre doña Adriana Guerrero.

Antes de su sentido deceso, fue empleado un tiempo de la Imprenta Borrasé, donde también se hizo querer por sus buenos hábitos y por su deseo de aprender.

LA PRENSA LIBRE consagra en esta fecha un recuerdo a la memoria del joven Carlos Eduardo Montealegre Guerrero, y les renueva su pesar a los suyos.

DOÑA ANA ISABEL BROUTIN POCHET DE CASAFONT

La estimable joven dama doña Ana Isabel Broutin Pochet de Casafont cumplirá años el día lunes 28 del corriente. De modo atento la saludamos con augurios de constante ventura en unión de los suyos.

DON DAMIAN RIOS O.

Hasta Filadelfia, Guanacaste, hacemos llegar atentos parabienes a don Damián Ríos O. Alcalde del lugar, por cumplir años mañana.

LA HORA DEL VALS.—El Gobernador de Nueva York, Nelson A. Rockefeller y la Princesa Beatriz, de Holanda, disfrutan de la primera danza durante las festividades de la conmemoración del descubrimiento del río Hudson, en Albany, N. Y. El collar de diamantes que usa la Princesa es parte de las joyas de la corona. La Princesa Beatriz se encuentra en los Estados Unidos para una visita de 10 días.

A CADA CAMBIO DE PAÑAL

Use Mexana y véalo jugar feliz

...libre del salpullido y la irritación que causan los pañales húmedos! Para su bebé

MEXANA

POLVO MEDICADO

DOÑA OLIVA SALAS DE ZAMORA

Estará de plácemes mañana, cumpliendo años, la apreciable dama doña Oliva Salas de Zamora, a quien presentamos un respetuoso mensaje de enhorabuena.

SRTA. ANA ISABEL GONZALEZ RODRIGUEZ

La estimable y linda señorita Ana Isabel González Rodríguez, celebrará el lunes la grata fecha de su cumpleaños. Es con este motivo que nos complace saludarla y felicitarla, al tiempo que formulamos votos por su buen éxito en lo porvenir.

DON MARIO ARNOLDO ZUÑIGA H. Y SRA.

Saludamos atentamente a los esposos don Mario Arnoldo Zúñiga Herrera y doña María Josefina Delgado de Zúñiga, quienes se encuentran celebrando su segundo año de vida conyugal.

DON RAMON MADRIGAL ANTILLON

Felicidades para el caballero don Ramón Madrigal Antillón, quien el lunes estará cumpliendo años.

SRTA. FLORA BEDOYA ALPIZAR

Adelantamos nuestro saludo de cumpleaños a la encantadora damita Flora Bedoya Alpízar, quien celebra mañana un año más de venturosa vida.

DOÑA DORA ODIO DE CASTRO CERVANTES

La apreciable dama doña Dora Odio de Castro Cervantes cumplirá años mañana domingo. Al saludarla respetuosamente, formulamos votos por su prosperidad, en unión de su familia.

Acción de Gracias

Doy gracias infinitas al HERMANO MIGUEL por favor concedido y recomiendo su devoción.

Nelly R. de Sánchez.

TOS PERSISTENTE

Cuando no se combaten los primeros ataques de tos, la irritación de las membranas respiratorias, causa lo que se llama TOS PERSISTENTE, siendo preciso eliminar este círculo vicioso, por los graves peligros que encierra.

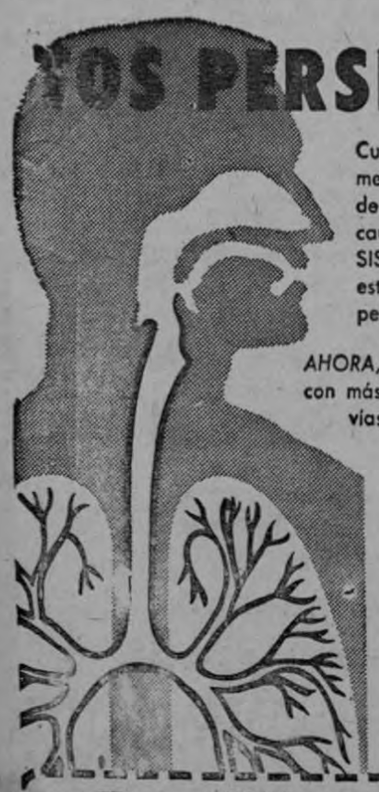

AHORA, BRE-A-COL con PRYLON actúa con más rapidez y eficacia sobre las vías respiratorias, porque . . .

- Penetra y suaviza los tejidos
- Ablanda la flema
- Desinflama los bronquios
- Alivia el dolor y la ronquera
- Descongestiona la garganta

Además,

BRE-A-COL

con PRYLON

es tan agradable que todo el mundo pide el buen remedio de buen sabor

TOME

Bre-a-col

con PRYLON

Y DEJE DE TOSER

Pídalo hoy mismo en su farmacia preferida

Por su calidad el aceite 3-EN-UNO es inmejorable para limpiar, lubricar y combatir la herrumbre.

COMO 3-EN-UNO NO HAY NINGUNO

El Servicio Nacional de Erradicación de la Malaria

Dispone de dos plazas de laboratoristas para trabajar medio tiempo: de 13 a 15 horas.

SUELDO: ₡ 300.00

Se dará preferencia a quien tenga experiencia en el diagnóstico de PLASMODIUM.

DEPTO. LUCHA CONTRA INSECTOS
MINISTERIO DE SALUBRIDAD PUBLICA.

Este documento es propiedad de la Biblioteca Nacional "Miguel Obregón Lizano" del Sistema Nacional de Bibliotecas del Ministerio de Cultura y Juventud, Costa Rica.

Mañana se rifa el juego de té pro La Vivienda en Marcha

El artístico y valioso juego de té mexicano, que ha estado en exhibición en las vitrinas de la tienda New England, se rifará mañana en combinación con el sorteo ordinario de la Lotería Nacional, a beneficio de La Vivienda en Marcha.

Tratan las distinguidas damas mexicanas de completar la suma que les hace falta con el propósito de obsequiar la segunda casa al movimiento social de La Vivienda en Marcha.

Muy buen éxito les deseamos y les reiteramos nuestra felicitación, deseando que Dios premie su buena voluntad y su nobleza.

Nacimiento en el hogar Casafont - Broutin

El joven hogar formado por los apreciables esposos don Miguel Casafont y doña Ana Cecilia Broutin Pochet de Casafont, se halla de plácemes con motivo del feliz nacimiento de un varoncito lleno de salud.

Al congratular a los felices esposos, formulamos votos porque su primogénito disfrute de eterna dicha y prosperidad a su lado.

Dolor o Fiebre en los NIÑOS

ALIVIA SIN PELIGRO

...Ceden con BEBETINA; la tableta preparada especialmente para su tierno organismo. BEBETINA alivia el dolor, baja la fiebre, es antiácida y contiene Vitamina C.

Cumpleaños de Liliana Meoño C.

Celebra mañana la fecha de su cumpleaños, la simpática damita Liliana Meoño C., hija del hogar formado por don Edwin Meoño Vincenzi y su señora esposa doña Nelly C. de Meoño.

Con tal motivo, deseamos a la linda cumpleañera muchas felicidades en unión de sus padres y de sus hermanitas Patricia, Victoria y Alejandra.

Baile de cretonas en Alajuela

Las distinguidas damas Leonas de la ciudad de Alajuela, están organizando un Baile de Cretonas que se efectuará el 10 de octubre en los elegantes salones del Centro Internacional, a beneficio de la Navidad de los niños pobres.

La fiesta será amenizada por la Orquesta del Profesor Gilberto Murillo y dará comienzo a las 9:30 de la noche.

Son más ventajosos los precios de los

POLLOS ASADOS

del

BAR Y RESTAURANTE CAPRI

25 varas al Sur del Teatro Variedades

MISS AMERICA

Lynda Lee Mead, de 20 años, de Natchez, Mississippi, sonríe después de haber sido coronada en Atlantic City, N. J. como "Miss América 1960". Lynda mide 5 pies 7 pulgadas, pesa 120 libras y sus medidas son 36-24-36. Este fue el segundo año en sucesión en que una belleza de Mississippi captura dicho título. Lynda es estudiante de la Universidad de Mississippi.

DELANTE DE UN NIÑO NINGUN RESPETO ES SUFICIENTE; EXIGE SU PRESENCIA LA MISMA PUREZA, AUN EN LAS INTENCIONES QUE EXIGE LA PRESENCIA DE DIOS.

BARATILLO

Aproveche los tres últimos días: 28 - 29 30 de Setiembre.

Toda la mercadería a menos del costo.

Ventas solamente al contado

MODAS ELO

350 varas Sur Colegio Señoritas. Nº 1231. Tel.: 5226

Recetario doméstico

Un naipe incompleto puede utilizarse como motivo decorativo. Las cartas pueden pegarse en la parte exterior de los cestos de papeles, aplicándole luego a toda la superficie del cesto una capa de goma laca.

DOÑA BEATRIZ RAWSON DE PEÑA

Los familiares de la apreciable señora doña Beatriz Rawson de Peña la cumplimentarán el lunes próximo, por su fecha de natalicio. Le enviamos atento mensaje de felicitación.

PRESBO. D. RICARDO ACUÑA MIRANDA

El apreciable sacerdote y buen amigo Revdo. Padre don Ricardo Acuña Miranda, celebrará la grata fecha de su cumpleaños el lunes 28 del corriente mes de setiembre, rodeado del mayor cariño y simpatía de los suyos y de sus excelentes amistades. Lo saludamos deseándole ventura y todo género de buenos éxitos en su ministerio sacerdotal.

DOÑA ANA ISABEL LARA THOMAS DE ROSSI

Para la joven dama doña Ana Isabel Lara Thomas de Rossi, tenemos atento mensaje de enhorabuena y nuestros votos por su prosperidad, con ocasión de cumplir años el lunes 28 del corriente.

DOÑA DELFINA DE PINTO

La distinguida y venerable matrona doña Delfina de Pinto, celebrará mañana sus 82 años, rodeada del cariño de sus hijos, nietos y bisnietos. Con toda simpatía, respeto y admiración, la felicitamos deseándole lo mejor.

SRA. FLORY DE ODIO

Auguramos muchas felicidades a la estimada dama doña Flory de Odio, quien celebra mañana la fecha de su natalicio.

DON FERNANDO USAGA GOMEZ

Congratulaciones para don Fernando Usaga Gómez, por su fecha natalicia mañana.

Reavive sus RIÑONES y se Sentirá más Joven

Nada envejece tanto a las mujeres y a los hombres como el pobre funcionamiento de los Riñones. Lo hace sufrir a uno de Frecuentes Levantadas Nocturnas, Ardor y Comezón en los Conductos, Reumatismo, Dolor de Espaldas, Dolores en las Piernas, Ojeras muy Pronunciadas, Hinchazón de los Tobillos, etc. La razón es que los Riñones que deben filtrar fuera de la sangre ácidos y venenos no realizan esta función y les permiten acumularse en sus articulaciones y músculos. En poco tiempo Cystex ayuda a expeler los Acidos y Venenos, así ayuda a aliviar los males de los Riñones. Pida Cystex hoy mismo en su farmacia.

Cystex

Para Reumatismo, Riñones y Vejiga

REGRESARON A GUATEMALA

Después de asistir a la elegante boda de don Gustavo Adolfo Pivaral y doña Eugenia María Valverde Guardia de Pivaral, han regresado a Guatemala don Herbert Fisher Saravia, doña Ileana Pivaral de Fisher, doña Aída Pivaral de Ros, doña Argentina Pivaral de Pullin, doña Laura Rodríguez de Pivaral, de la alta sociedad de aquel país. Los despedimos en forma atenta.

DON JOSE FABIO GONGORA

Hacia México se fue don José Fabio Góngora y doña Zaida de Góngora. Feliz viaje les deseamos.

VIAJERA HACIA NUEVA ORLEANS

Partió con rumbo a Nueva Orleans, la gentil dama María Isabel Rodríguez Porras, a quien despedimos atentamente.

HOGAR DE PLACEMES EN ATENAS

El hogar del diputado don Raúl González Murillo y de su estimable señora esposa doña Lía Salas de González, de la ciudad de Atenas, se encuentra de plácemes con el nacimiento de una nueva heredera. LA PRENSA LIBRE hace votos por la eterna felicidad de la recién nacida.

AYER RUMBO A PANAMA

Con rumbo a Panamá se fue el apreciable caballero don Manuel Ch. Gómez, a quien nos complace despedir atentamente.

Asistente al baile del San José Athletic Club

Señorita MELBA VIVAS VOGEL

Con el entusiasmo propio de una fiesta como la de esta noche, a las 8.00, en el Costa Rica Tennis Club, para presentar a las lindas candidatas a Novia del San José Athletic Club, se realizará el baile organizado por esta entidad juvenil. Su anuncio ha despertado mucho entusiasmo y vaticina buen éxito. LA PRENSA LIBRE publica hoy la fotografía de la encantadora y apreciable señorita Melba Vivas Vogel, asistente a ese distinguido acto social.

NUEVA JUNTA PROGRESISTA DEL Bº DE EL CARMEN DE ALAJUELA

El domingo 6 del corriente mes, en la Escuela de El Carmen de la ciudad de Alajuela, se procedió a la eleción de la nueva Junta Progresista de ese lugar, habiendo resultado electa, en la siguiente forma:

Presidente, don Armando Muñoz Argüello.

Vicepresidente, don German Araya Miranda.

Secretario de Actas, don Alvaro Artavia Rivera.

Secretario de Correspondencia don Manuel Angel Soto Soto.

Tesorero, don Jenaro Murillo Alfaro.

Fiscal, don Carlos Vado Castillo.

Vocales: doña Juana Soto Quirós de Alvarez, doña Elida Arias Mora de Rojas, doña María Teresa Avila Zamora de Loría, don Aníbal Morera Morera, don Belardino Delgado Molina, don Belén Murillo Marín, don Ramón Quirós Delgado y don Carlos Ramírez Luna.

LABOR SOCIAL EN LAS CIUDADELAS DEL INVU

El Trabajador Social don José Abel Barroso, del Departamento de Servicio Social del INVU, está desarrollando actividades en las siguientes ciudadelas:

Villa Hermosa, Alajuela; Cubujuquí y San Francisco, Heredia; Barba; Atenas.

El trabajo social consiste en visitas a las familias para enterarse de sus problemas de su casa en lo referente a construcción; vigilancia para el cumplimiento del Reglamento. También actividades de desarrollo comunal por medio de las Juntas Progresistas. Periódicamente se les da cine educativo y para distracción. La CARE está ayudando poderosamente con equipos para trabajos manuales, bibliotecas, etcétera.

Cuando es necesaria la ayuda de alguna oficina del Estado, el Servicio Social entra como elemento coordinador. En muchos casos el Patronato Nacional de la Infancia ayuda, asimismo el Ministerio de Trabajo, Ministerio de Salubridad.

A QUIEN CONCIERNA

Para ser miembro de alcohólicos Anónimos no es necesario hacer desembolso alguno. Su programa de recuperación está a disposición de quien quiera que tenga el sincero deseo de dejar de beber, independientemente de su condición económica. Los gastos indispensables de la Sociedad se sufragan con las contribuciones espontáneas de sus socios. No se acepta ninguna contribución o donativo del exterior, es decir, nada que no provenga de sus socios.

Algunas de las personas de reciente ingreso a A. A. se encuentran agobiadas por situaciones económicas difíciles. A. A. considera que, el dinero o la falta de este, nada tienen que ver con la capacidad del recién llegado para lograr su sobriedad. Una vez que resuelve el problema del alcohol, todos los demás, el económico inclusive, empiezan a resolverse solos. A. A. no es una sociedad de beneficencia; si algunos de sus miembros llegan a impartir ayuda económica, será en forma particular y no tomarán para ello el nombre de la Sociedad.

A. A. no tiene hospitales ni sanatorios y tampoco brinda ayuda médica. Los auxilios de esta naturaleza que algunas veces imparten sus socios, son de carácter absolutamente particular.

El anonimato ha sido, es y seguirá siendo la base espiritual de las tradiciones de A. A. Sus miembros se abstienen de revelar su asociación con ella por medios publicitarios como la prensa, la radio o cualesquiera otra forma que tenga el mismo fin; y, así mismo, se abstienen de revelar la identidad de los demás socios.

Si Ud. tiene un deseo sincero de tratar de resolver su problema con el alcohol, queda invitado a nuestras reuniones los martes y viernes a las 7.30 de la noche, contiguo al Ranchito, Boca de La Sabana.

Grupo Tradicionalista de Alcohólicos Anónimos Nº 1.

Los domingos...

LA VOZ DE AMERICA

trasmite el sorteo de la Lotería Nacional a las 17 horas (5 p. m.)

"LA VOZ DE AMERICA" (855 Kc.)

UNA MUJER elegante debe cuidar todos los detalles de su vestuario y el calzado es uno de los más importantes.

Véalos, pruébelos, compárelos y convénzase que no hay nada mejor en zapatos que el

CALZADO LUX¡

Si quiere calidad: CALZADO LUX!

Si quiere suavidad: CALZADO LUX!

ZAPATOS LUX

50 varas al norte de La Prensa Libre.

Continúa hoy la gran feria de La Merced

La Gran Feria de La Merced que dio comienzo el 23 del corriente, continúa hoy y mañana domingo 27, con motivo de los Festejos Patronales.

Numeroso público acude durante el día y por la noche para divertirse sanamente y para saborear los deliciosos platos del magnífico servicio de comedor establecido.

La Iglesia, pintada por dentro con sobriedad y elegancia, luce un precioso arreglo. Resplandece ahora el bello Templo y los feligreses están de plácemes.

Mañana domingo, habrá misas a las 6.00 y 7:30 a. m. A las 8.30 será la Solemne Procesión con la imagen de la Virgen de Las Mercedes, que hará el siguiente recorrido: Sale de la Iglesia hacia el norte, toma la Avenida Segunda hasta el Parque Central, 100 varas hasta la Botica Francesa, cruza luego al oeste por la Avenida Cuarta hasta el Hospital San Juan de Dios, dando la vuelta al Parque Carrillo para entrar finalmente a la Iglesia.

"LIBRERIA IBERICA"

125 varas Norte del Bar Azul — Tel. J-1446

PRIMER "PUESTO" DE PERIODICOS NACIONALES.

Compre ahí LA PRENSA LIBRE todos los días!

COLUMNA DEL PATRONATO NACIONAL DE LA INFANCIA

La labor que se realiza en los comedores infantiles.

Obligación legal tiene el Patronato de mantener el servicio de refectorios infantiles. Pero además lo hace, hasta donde sus posibilidades económicas se lo permiten, como uno de sus mejores programas sociales, como una de sus misiones más nobles.

Los comedores se están reorganizando efectivamente. La Junta Directiva, dándose cuenta de que, años atrás, no prestaba un buen servicio o no dabban ninguno, por circunstancias especiales, les ha impreso una nueva modalidad, moderna, y los ha dotado de comodidades específicas y hasta de nuevos locales.

En la ciudad de Cartago, por ejemplo, trabaja el Patronato en un refectorio que es un verdadero modelo. Los miembros de la Junta Provincial, y los administrativos y técnicos, se preocupan, de ese modo, por hacer una efectiva labor social, aunque no puedan ampliarla o intensificarla, por lo reducido de su presupuesto.

En La Chacarita, de Puntarenas, como ya lo habíamos contado a nuestros lectores, se abrió uno nuevo, contando con el apoyo, el entusiasmo y la colaboración desinteresada de una institución tan noble y eficiente como el INVU.

En San José se arregló el local con que siempre ha contado, y se adquirió nuevo mobiliario. En esta ciudad, sin embargo, es necesario contar con otros refectorios.

Heredia y Alajuela cuentan con magníficos edificios, propiedad del Patronato. Y Limón pronto tendrá, por gestiones q' ya se están encaminando bien, uno magnífico.

Claro está que el Patronato no pretende, porque no lo puede, alimentar a todos los niños que lo necesiten. Ni que los alimentos que se proporcionan sean excelentes. Pero sí pretende ir resolviendo los casos más urgentes.

Ojalá contara la institución con ayuda del público para atender todo lo mejor que se pueda a sus comedores. Actualmente algunas personas, de buen corazón, sí lo hacen.

Poco a poco se ha ido haciendo, en medida de tantas y tantas dificultades que han surgido, una buena labor social. No digamos una excelente labor social, pero sí buena, al menos. Después de todo el Patronato no es el Estado todo, por completo, para resolverlo todo, para arreglarlo todo, para proyectarlo todo, para comprenderlo todo. Y menos es Dios para darles la felicidad completa a todos los niños, aunque quisiera contar siempre con su ayuda, sabia y eterna, para poder, al menos, ser una guía, aquí, en Costa Rica, para los chiquitos abandonados por la ingratitud de sus padres.

La epidemia de parálisis infantil dejó muchos niños lisiados qué necesitan la ayuda generosa de Ud. y de toda la ciudadanía, llame al teléfono 5665.

PROGRAMA DE VACUNACION ORAL CONTRA LA POLIOMIELITIS

Se informa a los señores padres de familia que la aplicación de la segunda dosis de vacuna, se llevará a cabo casa por casa y en forma simultánea, en las ciudades de:

HEREDIA Y LIMON,

DEL LUNES 28 DE SETIEMBRE AL VIERNES 2 DE OCTUBRE

MINISTERIO DE SALUBRIDAD PUBLICA.
Departamento de Educación Sanitaria.

Este documento es propiedad de la Biblioteca Nacional "Miguel Obregón Lizano" del Sistema Nacional de Bibliotecas del Ministerio de Cultura y Juventud, Costa Rica.

AVISOS ECONOMICOS CLASIFICADOS

TARIFA: ₡ 0.05 por palabra por inserción diaria
₡ 1⁰⁰ por palabra por inserción mensual

Puede solicitar que enviemos por sus textos o dárnoslos por el — Teléfono 2287

ABONOS

SUPERIOR

ABONOS SUPERIOR LTDA. SURTIDO COMPLETO DE ABONOS. ELEMENTOS. Menores, Insecticidas, Fungicidas, Herbicidas, etc. Apartado 629. Teléfono 3728. Calle 5ª Av. 10

PENTARICE SU MADERA CON

penta

Madera pentarizada es madera curada ni se pica ni se pudre. Distribuye

ABONOS SUPERIOR LTDA.

Tels. 2483 - 3728

"BATERIAS VARTA"
Distribuidores Exclusivos:
HOLST HNOS. LTDA.
150 varas sur Salubridad Pública - Teléfono J-4056 - Apartado 118.

AUTOMOVILES

FIAT

GOMEZ LTDA. TEL J- 6174
REPUESTOS PARA JEEPS
El único almacén en que encontrará los repuestos de su JEEP. "HAY PARQUEO" - 25 varas al Norte de La Dolorosa. Apartado 3395.
Abierto sábados todo el día.

VENDESE CAMION GMC 1953, con motor diesel overjoleado. Buenas condiciones. Facilidades de pago. Tels. 2082 - 7124.

AUTOMOTORA SOC. LTDA.
STANDARD - TRIUMPH
SAN JOSE, COSTA RICA
TELEFONO 2152

CARROS USADOS

Pick-Up COMMER Mod.	54
Panel STANDARD 10 Mod.	57
FORD Mod. 56 Fairlane	
MORRIS MINOR Convertible Mod.	57
FORD Station Wagon 4 puertas Mod.	55
Pick-Up VANGUARD Mod.	56
LAND ROVER Mod.	49
STANDARD Pennant Mod.	58
FIAT 600 Multipla Mod.	58
Panel FORD Mod.	54

STANDARD
Más e[illegible] más confortable,

Gonzalo Calderón E. Ltda.

AUTOS

1 CHEVROLET 1957 - Cuña Convertible
1 DODGE 1957 de un solo dueño
1 DODGE 1956 de una sola mano
1 HILLMAN 1958 Station Wagon
1 DESOTO 1955 de un solo dueño
1 PLYMOUTH 1955 - Station 9 pasajeros
1 DESOTO 1954 - Station 6 pasajeros
1 Jeep 1956 WILLYS curvito
1 Jeep 1954, muy entero

PICK-UPS

1 WILLYS 1958 casi nuevo
1 WILLYS 1957 ñato
1 FARGO 1958 doble tracción
1 DODGE 1957 de 3/4 Ton.
1 DODGE 1954 de 1½ Ton.

GONZALO CALDERON E. Ltda.
Calle del Pacífico.

PURDY MOTOR Co. Ltd.
AGENCIA "TOYOTA"
Teléfono 6344 — Apartado 2884
Avenida San Martín Calle Nº 14 contiguo Taller Feyth.

VEHICULOS USADOS

TOYOTA	1958
TOYOTA	1957
WILLYS Pick-Up	1958
WILLYS Jeep	1955
WILLYS Station Wagon	1955
WILLYS Jeep	1954
WILLYS Pick-Up	1952
WILLYS Jeep	1952
WILLYS Jeep	1948
LAND ROVER Jeep	1950
LLOYD Panel	1957
Camión CHEVROLET 2 toneladas	1956
FORD Station Wagon	1955

ALMACEN ELECTRA S. A.
Teléfonos 4392-5418

TIENE LOS SIGUIENTES VEHICULOS EN PERFECTAS CONDICIONES:

Land Rover	1957
Land Rover	1957
Land Rover	1955
Jeep Willys Curvito muy entero	1957
Jeep Willys un solo dueño	1954

AUTOMOVILES:

DeSoto de lujo	1957
Baxhall enterito	1958
Cuña Chevrolet	1948

VEHICULOS DE CARGA
Pick Up Ford como nuevo 1955

VOLKSWAGEN DE COSTA RICA LTDA.

ofrece los siguientes vehículos usados:

VOLKSWAGEN Sedán	58
VOLKSWAGEN Sedán	57
CHEVROLET Station	58
MERCURY 4 puertas	55
PLYMOUTH 4 puertas	55
DODGE 4 puertas	55
STANDARD Station	56
TOYOTA Jeep techo met.	59
TOYOTA Jeep	58
LAND ROVER Jeep	57
WILLYS Jeep	52

Calle del Pacífico
Apdo. 3833 — Tels. 4845 - 6950

ALMACEN LINES LTDA.
Carros usados que tenemos para ofrecerle en venta o cambio:

FARGO Pick-Up ¾ Ton.	1958
FIAT 600 Coupé	1957
FIAT 1100-T Panel ¾ Ton.	1957
PLYMOUTH S. Wagon	1955
DODGE Camión Adrales 1½ Ton.	1953
NASH Camión 2½ Ton. Duplicado.	1951

Revisados en nuestro Taller.
Facilidades para pagarlos.

VEGA HERMANOS
Contiguo Teatro Ideal Tel. 6340
Tiene para la venta las siguientes unidades usadas:
Panel CHEVROLET
Tipo Automóvil 1955

AUTO EUROPEOS LTDA
Agencia Vehículos AUSTIN.

Nuestro negocio es vender AUSTINS INGLESES nuevos y vender los autos USADOS bien revisados y al COSTO.

Vea nuestros precios:

Panelita AUSTIN	1958
LAND ROVER	1957
Auto CONSUL	1956

Tel. 7235 — Apdo. XVI. 200 varas Este del Cementerio - Avenida San Martín.

COSTA RICA MACHINERY CO. INC.

Frente a la Casa España
Teléfono 3259 — Apartado 1328

Jeep D. K. W. oportunidad	1959
Jeep D. K. W.	1958
Jeep LAND ROVER	1954
Pick-Up ZEPHYR	1957
Pick-Up FORD, 1½ Ton.	1954
Panel VOLKSWAGEN	1957
Automóvil PONTIAC	1950

ALQUILERES

SE ALQUILA la planta alta del edificio "LA HORMIGA" situado en los altos de los talleres del Diario de Costa Rica. (No hay salón de baile en el alto). Informes Teléfono 3289.

EN SAN PEDRO de Montes de Oca se alquila a matrimonio sin niños, apartamiento, 300 varas Este de la Iglesia. "EDIFICIO MUÑOZ" altos de la Botica Modelo, consta de dos dormitorios con persianas venecianas, hall, comedor, cocina, baño con agua caliente, teléfono, medidor de luz, garantizamos no falta el agua. Informes teléfonos 6071 - 6229.

ALQUILASE edificio dos pisos con casa de habitación adjunta sobre carretera San Sebastián, antigua Cooperativa Avicultores. Informes Tel. J-6490.

SE ALQUILA casa amueblada, amplia, con teléfono, agua caliente. Barrio Otoya. Informes teléfono 3689.

SE ALQUILA EDIFICIO RECIEN CONSTRUIDO. Frente a Miguel Angel González, por la Coca Cola

Consta de 2 locales en planta baja de 300 varas cuadradas cada uno. Y en planta alta salón de 600 varas cuadradas. Se alquila en conjunto o por separado. Para informes CASA BOSTON, Avenida Central. Teléfono 1928.

DINERO

DINERO PARA HIPOTECAS. SIEMPRE TENEMOS LA CANTIDAD QUE USTED NECESITA. SERIEDAD, DISCRECION, RESPONSABILIDAD Y TRAMITE RAPIDO. OFICINA FRANCISCO CHACON ARIAS, 25 VARAS SUR COLEGIO DE SEÑORITAS, TELEFONO 4210.

MATERIALES

Seca en una hora

Distribuidores exclusivos Ferretería El Mar y Ferretería Royal. Pasaje Jiménez. Teléfono 3960.

NIPLES CAÑERIA en todo tamaño. AL INSTANTE. Los hace... Ferretería Herrera. Paseo Estudiantes. Fácil Parqueo. Teléfono 2138.

FABRICA MALLA CICLON

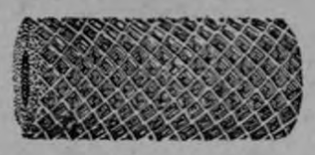

Tel. J-1052 — Ap. 3836
350 varas al Norte Hospital San Juan de Dios.

Máquina para ROSCAS la más moderna que hay en el país. Hacemos sus niples al INSTANTE. La enorme velocidad que desarrolla esta máquina, nos permite darle... PRECIOS MAS BAJOS! Ferretería Herrera. Paseo Estudiantes. Fácil Parqueo. Teléfono 3128.

APROVECHE COMPRANDO

barato y bueno, donde García encuentra toda clase de muebles usados pero bonitos, además compro o cambio los suyos. Teléfono: 6700.

PRODUCTOS DE CONCRETO LIMITADA

TUBOS, BLOQUES, TANQUES, CONCRETO PREESFORZADO, ENTREPISOS, VIGUETAS, POSTES, ETC. TELEFONOS 3757 - 1794. APARTADO 362. MOSAICOS, TERRAZO, GRADAS. TELEFONO 5924.

MAQUINARIAS

COSTA RICA MACHINERY CO. INC.

Frente a la Casa España

Teléfono 3259 — Apartado 1328

Tractor Alls Chalmers WD-45 diesel
Tractor Massey Harris 745 diesel
Tractor Massey Harris 55 diesel
Tractor John Deere MC de oruga
Tractor International 57 HP., como nuevo con rotavator y una chapeadora
Tractor John Deere 40 de canfin gran oportunidad.

TALLER MECANICO GONZALO ROJAS M.
Situado en el Edificio Moya en calle del Paso de la Vaca.

Tel. 1415 - Apdo. 829
San José, Costa Rica.

Ofrece la siguiente maquinaria para café:
CATADORAS NEUMATICAS, todas de metal y de trabajo GARANTIZADO.
ELEVADORES DE AIRE Y DE GUACALES, todos de metal.
BOMBAS CENTRIFUGAS EN DOS TIPOS.
HORNOS DE FUEGO DIRECTO PARA SECADORAS, de 62 y 72 fluses.
TANQUES PARA DIESEL Y GASOLINA, TUBERIAS EN TODO DIAMETRO, en lámina desde Nº 20 a ¼".
ABANICOS DE AIRE PARA SECADORAS DE CAFE, DE 6' por 16'.
PECHEROS DE BANDAS DE HULE, ETC.

Garantizamos nuestros trabajos pues contamos con la maquinaria más moderna llegada al país.

CHAPULIN "FERGUSON" diesel de segunda mano, en perfecto estado mecánico revisado, venden los Distribuidores de Tractores Massey — Ferguson. "Bebra Ltda.", 50 varas al norte de La Sevillana. Teléfono 5177.

MUEBLES

MUEBLERIA LA INDUSTRIAL

contiguo a Lachner y Sáenz. Almacén de muebles, Dormitorio, Sala, Oficina.

Mueblería "LA INDUSTRIAL" 150 varas al norte Botica Oriental. Estamos realizando muebles por falta de espacio. Visítenos.

MADERAS

ASERRADERO EL PACIFICO
(Antes Alejo Aguilar)
OFRECE a los mejores precios toda clase de madera aserrada y en trozas. Consúltenos. Teléfono Nº 2875.

MADERAS

LOS ANGELES
TEL. 5815
ECONOMICAS POR SU CALIDAD
PLAZA KILOMETRO UNO

NEGOCIOS

SUS RETRATOS
EN FOTO MINERVA
125 varas Oeste de LA PRENSA LIBRE

MECANOGRAFIA, Inglés Taquigrafía Gregg, Redacción Comercial? RECUERDE: para aprendizaje perfecto, en ESCUELA PANAMERICANA, Avenida San Martín. Teléfono J-6649.

ATENCION... ATENCION... ATENCION...

"LA REPARADORA DE CALZADO"

al costado sur de La Merced, casa Nº 1018. Ofrece a los zapateros y al público en general maquinaria ultrarrápida, técnicos especializados, servicio a domicilio. Pasado y punteado de zapatos en máquinas especiales. Tráiganos cualquier clase de reparación en calzado de hombre y mujer. Para servicio a domicilio, llámenos al teléfono 4351, ahora bajo nuevo propietario y nueva administración.

VERDURAS Y LEGUMBRES

PAPAS
APIO
LECHUGA
REMOLACHAS
TOMATES
REPOLLOS
ZANAHORIAS
NARANJAS
LIMONES

Todos los días frescos

La Sevillana

Teléfonos 6150 - 1762 - 4111

SERVICIO A DOMICILIO

COMPRA - VENTA Propiedades Hipotecas - Comisiones. Oficina de negocios Castro. Altos Casa Goldberg frente Moderno. Tel. 1511. Apdo. 2201. San José.

CONTABILIDADES - CALCULOS en o fuera San José. Oficina Castro. Apdo. 2201 - Teléfono 1511.

ROSCA CAÑERIA ¼ a 4 pulgadas. AL INSTANTE. Las hace... Ferretería Herrera, Paseo Estudiantes. Fácil Parqueo. Teléfono 2138.

ABRIGOS, ABRIGUITOS Y SACONES, de la mejor calidad y confección, ofrece a Usted: TIENDA "LA SEDERIA" en Avenida Central, frente al Mercado. Separe el suyo con tiempo. Teléfono 3956.

EL SELLO DE HULE QUE UD NECESITA SE LO ENTREGAREMOS DOS HORAS DESPUES DE ORDENADO. BOLSITAS PARA HELADOS CAFE - PAGO - ESPECIAS - BOTICA - MONEDAS, ETC LE ENTREGAREMOS LA CANTIDAD QUE UD. NOS PIDA TRES DIAS DESPUES DE ORDENADAS.

SOBRES PARA CARTAS Y COLILLAS - EXISTENCIA A SUS ORDENES.

IMPRENTA "EL DIA" - 250 VRS. NORTE DEL CORREO TELEFONO 6663 - APARTADO 3703.

EL RETORNO - Paseo Estudiantes. Ofrece productos JIMMY'S MONTEVERDE, víveres en general. Servicio domicilio. Teléfono: 2894.

DERECHOS TELEFONICOS: para todo lo relacionado con la compra o venta de su derecho telefónico, sírvase solicitar informes a los teléfonos J-2442 - 4424. Tengo teléfonos con pares para diferentes sectores de la capital. Herminio Cruz, Radio Shop.

PARA REPARACION de su radio y automóviles. Radio Chamberlain (CHICHO). Teléfono 2442. 7ª avenida, detrás edificio Compañías Eléctricas.

HAGA PATRIA AYUDANDO INDUSTRIA NACIONAL, comprando lo fabricado en el país, tan bueno como lo extranjero. LABORATORIOS SANFER, Quinta Avenida 228, teléfono 5128, apartado 2919. Brillantina sólida, Brillantina líquida, evita GASPA, líquido ondulador, COLONIA, perfume Bouquet. Pídalo todos establecimientos.

¡AUNQUE UD. NO LO CREA! Camas sommiers ₡ 85.00. Camones forrados con algodón ₡ 35.00 Colchonetas algodón ₡ 27.00. Colchones superiores ₡ 22.00. Almohadas algodón y balsa ₡ 8.00. Colchones algodón ₡ 45.00. Vendemos algodón. Arreglamos sommiers, precios justos. Todo garantizado bajo la firma:

COLCHONERIA Y TAPICERIA "AMADOR"

210 varas Oeste Botica Francesa. Teléfono J-6957.

CREMA DE JALEA REAL

Colmenares "LA FLORA" Polenizada y con embriones. La famosa crema de jalea real alimenta el cutís rejuvenecién dolo y dándole suavidad y ter sura. Valor del potecito ..... ₡ 20.00 únicamente. Juan Radín e hijos, Teléfono 3816, casa 2784. 300 varas Este Pulpería La California.

De venta en las siguientes boticas: Mariano Jiménez, Oriental y en la Tienda de las Hermanas Aued.

PROPIEDADES

LE COMPRAMOS vendemos, cambiamos su casa, lote, quinta o negocio.
RICARDO ROJAS DIAZ
TELEFONO 5929.

CAPULCOTICO. URBANIZACION DE LUJO DE 100 METROS DE ALTURA, FRENTE AL MAR EN MATA DE LIMON, JUAN DE DIOS FREER TELEFONO 6663 — APARTADO 3703.

LOTES EN GUADALUPE, zona escolar, con ₡ 1.000.00 de prima, damos escritura en primer grado para que construya; saldo 5 años sin intereses. Recibimos los abonos mensuales que Ud. fije. Meléndez & Ramírez, teléfono: 5128. Oficina 100 norte, 25 oeste del Correo. Nº 228.

LOTES en:
EL MIRADOR cerca del Country Club

A 100 varas de PASEO COLON

NACIONES UNIDAS donde está el Nuevo Seminario

EN LA URUCA

y en el BARRIO HISPANO

CON FACILIDADES DE PAGO
Le ofrece Ricardo Sauma D.
TELEFONO 3368

VENDO O CAMBIO propiedad con dos casas, en Cinco Esquinas de Tibás. Informa: Sibaja, Talleres de "La Prensa Libre"

VENDO QUINTA baratísima con 6 manzanas, 800 varas sobre carretera concreto. Situada en Las Nubes de Coronado. Informes Tel.: 5040.

TALLERES

TALLER DE SERVICIO VEGA HNOS. - Contiguo al Teatro Ideal - Plaza González Víquez - Teléfono 6340. Reparación general de automóviles. Compramos carros usados

VARIOS

¿DONDE ESTA? El bondadoso que nos facilite una bodega para los materiales de construcción que estamos recibiendo para el Hogar Leonístico de Niños Poliomielíticos.

CAÑERIA

Hacemos toda clase de NIPLES. Contamos con modernísima máquina eléctrica. Surtido completo de accesorios de cañería. FERRETERIA LA MONEDA JAIME MORALES. Teléfono 4461.

Jabón Limpiador en general. De efecto seguro
CENTINELA
Lava sin sudor
Cuesta una bagatela.

BAR Y RESTAURANT

Club 21

AHORA

con su nueva administración, atendido personalmente por su propietaria ENEIDA RAMIREZ. Abierto todos los días de 5 p. m. en adelante. Sótano del Edificio Escarré.

MANTEQUILLA DE PRIMERA A ₡ 4.50 LA LIBRA

También le ofrecemos POLLOS y CARNE DE PATO, se expenden en la Tostadora marca "EL UNICO"

TELEFONO 2539

QUIERE PINTAR SU CASA? Le ofrecemos pintura de primera calidad a ₡ 20.00 galón, en aceite y "Latex". Garantizamos calidad. Almacén Pacheco & Cía., S. A. Teléfono 5996. 150 varas sur de Catedral:

LIMPIEZA DE:

Tanques Sépticos
Cloacas
Tubos
Pilas
Desagües y
Servicios Sanitarios
Obstruidos

COSERVI

Teléfono: 4678 - Apartado: 4609

OPTICA SAUMA

100 vs. Sur y 50 al Oeste de La Cañada.

Especialidad y entrega inmediata a recetas médicas y del Seguro Social.

Tel. 2565 — Apdo. 1601

VARICES. Evítelas, alívielas, cui de su salud, proteja la belleza de sus piernas. Use Medias Nylon Elástico "KLONDAY", elegantes, económicas. Recetadas ginecólogos, ortopédicos. - Colores beige, blanco. Distribuye TIENDA LA NORMA. Avenida Central.

RIFLES PARA VENDER — Al mejor precio de plaza

Rifles Remington Cal. 22 L. R. de 1 tiro, 5 tiros, 10 tiros y 15 tiros, automáticos y semiautomáticos. La última novedad en rifles Remington todo de nylon modelo 66. No se quiebra, no se rompe, varillas para rifles, fajas de tiros de todos los calibres, cartucheras, tiros U en cualquier cantidad
Encandiladoras, Focos y Pilas Winchester.
Binóculos Meopta y Taiyo.
Toda clase de cuchillería alemana Solingen.

SCRIBA & GONZALEZ Avenida Central Frente Banco Central en construcción.

Este documento es propiedad de la Biblioteca Nacional "Miguel Obregón Lizano" del Sistema Nacional de Bibliotecas del Ministerio de Cultura y Juventud, Costa Rica.

AVISOS ECONOMICOS

DR. JOAQUIN SAAVEDRA
Médico - Cirujano

Premio Extraordinario España RAYOS "X"

Consultas: de 7 a 12 m. y de 2 a 6 p. m.
Domingos y Feriados: de 8 a 11 a. m. y de 2 a 5 p. m.
Teléfono 4617. - 100 varas este Cía Fuerza y Luz.

FABRICA DE ESPEJOS
EL MUNDO LTDA.
ACABAMOS DE RECIBIR MOLDURAS Y ESTAMPAS A LOS PRECIOS MAS BAJOS DE PLAZA. CONSULTENOS. — FRENTE AL TEATRO ADELA. TELEFONO 5319 — APARTADO 4188.

CARNES CONGELADAS:

Lomos enteros	₡ 3.90 lb.
T-Bone	2.85 lb.
Sirloin	3.60 lb.
Hígado en bistecs	2.40 lb.
Carne molida	2.10 lb.
Carne para estofado	2.70 lb.
Lengua	2.70 lb.
Lengua - Roast beef	2.50 lb.
Carne y hueso	0.95 lb.

LA SEVILLANA
Tels.: 6150-1762-4111
SERVICIO A DOMICILIO

SASTRERIA SOJO

50 VARAS AL NORTE DEL TEATRO ROXY.
APROVECHE NUESTRO NUEVO PLAN DE CLUBES.

CLUBS LANCO

AVDA. CENTRAL
Frente a la Magnolia

DOCTOR VILLALON - Médico Homeópata 150 Sur Colegio Señoritas.

BONITOS REGALOS - Sala comedor, cocina. Juguetes todo el año EL RETORNO. Paseo de los Estudiantes. Tel. 2894.

PARA SUS IMPRESOS A COLORES
FOTOLIT LTDA.
EDIFICIO "LA PRENSA LIBRE" SAN JOSE, COSTA RICA
LA MAS MODERNA INSTALACION DE
Litografía Offset
Establecida en Costa Rica
Llame a los teléfonos 2287-4852 y con mucho gusto lo visitará nuestro agente.

COLCHONES - COLCHONETAS Y ALMOHADAS DE ALGODON. Precios increíbles. "Nueva Distribuidora" diagonal Prensa Libre.

OLÉ
es el jabón creado para usted

DISTRIBUIDORA PANAMERICANA
Ap. 2294 Tel. 1373

DAMASCOS
PARA MUEBLES Y CORTINAS EN LOS ULTIMOS ESTILOS Y COLORES.
LIZANO
FRENTE DE ALMACEN "KOBERG". TEL. 6026.

CALENTADORES PARA BAÑO abonos fáciles, instalados y garantizados, véalos y compárelos. Taller Electrónico Fabio Cordero. 325 varas norte Musmanni, teléfono 6117.

OPTICA TRENAN
DR. H. TREJOS
Optometrista
Con ojos que no ven no se hace nada bien.
Detrás Iglesia La Merced

LAXANTE 66
para el estreñimiento
De venta en todas las Boticas
Distribuye Farmacia Iris Ltda.

SOMIERS - REPARACIONES — Recogemos y entregamos el mismo día — Luxor Tels. 7170 - 3108

PESQUERA del PACIFICO Ltda.
225 varas norte Mercado Borbón. Teléfono J-1350

Camarones grandes y pequeños, curvinas en filete y chuletas. Servicio a domicilio.

SUS UÑAS también merecen ser esmaltadas con
Danalak
El esmalte perfecto por su brillo inigualable y su duración excepcional.

ALMOHADAS DE RESORTES A ₡ 30.00
Suaves - Frescas - Eternas
Colchones Luxor
Tels. 7170 - 3108

COLCHONES — Los reparamos - Recogemos y entregamos el mismo día. — Luxor. Tels.: 7170-3108.

EL MUNDO LTDA.
FABRICA DE ESPEJOS
CRISTALES, SOBRES PARA MUEBLES, VIDRIOS, VIDRIOS DE SEGURIDAD "DELOG" PARA CARROS GRAN SURTIDO MATERIALES TAPICERIA CALLE 10 NORTE Nº 124 - FRENTE TEATRO ADELA - TELEFONO 5319 SAN JOSE, APARTADO 4188

CONFETTI A ₡ 80.00 QUINTAL IMPRENTA "EL DIA" TEL. 6663.

MAQUINAS PARA CONSTRUCCION. RECONSTRUIDAS POR GENERAL ENGINES Co. — PRECIOS BAJISIMOS. CONSULTENOS. — JUAN DE DIOS FREER. - TEL. 6663.

Anestesista 45 años seguidos

MANUEL BRENES AGUILAR, ANESTESISTA Nº 1 DEL HOSPITAL SAN JUAN DE DIOS

El Colegio de Médicos y Cirujanos tributará un cordial homenaje de simpatía al más notable anestesista no médico que tiene el país; don Manuel Brenes Aguilar, el colaborador excelente de los más destacados cirujanos que han pasado, desde 1914 hasta nuestros días, por el Hospital San Juan de Dios.

DON MANUEL, SE PENSIONA

Después de cuarenta y seis años de constante trabajo en el San Juan de Dios, don Manuel Brenes va a retirarse pensionado por la Institución a la que tantos y tan valiosos servicios le ha prestado a través de tantos años.

UN ENFERMO PROCEDENTE DE CACHI

En el año 1914 llegaba al Hospital San Juan de Dios, un hombre muy enfermo, procedente de la región de Cachí, cantón de Paraíso, en la Provincia de Cartago. Sufría un ataque agudo de malaria. Valga recordar que todos los valles de Orosi, Ujarrás, etc., eran centros activos de paludismo. Ya en los lejanos tiempos de don José Rafael de Gallegos hubo de ser trasladada la población de Ujarrás a los Llanos de Santa Lucía, hoy Paraíso, para ponerla a salvo del paludismo que diezmaba enormemente la población de los valles. Y, muchos años después, nadie se exponía a dormir en Ujarrás, Cachí u Orosi, porque con seguridad que lo "atacaban las calenturas". Así, pues, don Manuel Brenes Aguilar llegó enfermo al hospital y pasó varias semanas. Fue alojado en el salón de la recordada Hermana de la Caridad, Sor Rafaela, de nacionalidad colombiana. Con cariñosa solicitud, Sor Rafaela atendió a don Manuel. Y el joven enfermo pronto recuperó.

AUXILIAR DE ENFERMERIA

Viendo Sor Rafaela las buenas condiciones del paciente que recuperaba a ojos vistas. Mirando cómo se granjeaba el cariño de los demás enfermos y del personal del Hospital con su "sangre liviana", es decir, con su simpatía, le aconsejó que sería preferible para él trabajar como empleado bajo su dirección, que volver a la zona tan peligrosa de donde vino.

Encariñado don Manuel con la caridad cristiana que se vive en esa benemérita Institución y que aun era mayor en aquellos tiempos, que ahora q' lleva otro nombre tal vez más acorde con la época, de protección social, decidió quedarse laborando como simple ayudante primero y luego, encontrando en él Sor Rafaela madera, lo confió a Sandi y a la señora de éste, que atendían el Servicio de Cirugía Menor.

UN "TEAM WORK"

Para esos años, no había en el hospital servicios de especialidades y todos los enfermos caían primero bajo la atención de don José Sandí, su señora y don Manuel, el joven que con ellos hizo que todo mundo se sintiera satisfecho de la bondad y competencia con que eran atendidos por éste magnífico "team work".

DON MANUEL ANESTESISTA

Como la seriedad y competencia de don Manuel Brenes eran conocidas de todo el personal médico, lo mismo que de los enfermos y de las Hermanas de la Caridad, don Manuel fue ascendido hasta llegar a ser anestesista y a fe que él tiene un record difícilmente igualable.

27 ANESTESIAS EN UN DIA

Veintisiete anestesias, en serie, en un solo día. Ese verdadero record lo hizo don Manuel Brenes, cuando operando el recordado especialista doctor Constantino Herdocia, hizo ese crecidísimo número de anestesias con éter.

ECZEMA EN LAS MANOS

Con la práctica de la anestesia al éter, don Manuel adquirió una eczema en las manos que fue diagnosticada como eczema profesional y como es natural, no pudo volver a hacer series de anestesias con ese producto

LA PRACTICA DE LA RAQUIDEA

Hallándose don Manuel sufriendo de esa dolencia, regresó al país el eminente especialista doctor Gonzalo Vargas Aguilar, que hizo su práctica con el grupo de doctores de Nueva York que trabajó con el mundialmente conocido cirujano George T. Pack, y que conocía al dedillo todas las técnicas de ese tiempo. Don Manuel fue colocado al lado del Dr. Vargas y practicaron las primeras anestesias raquídeas. Por mucho tiempo continuaron ambos usando esta técnica con magníficos resultados y un elevado porcentaje de seguridad y eficacia.

SOLO LE FALTA EL TITULO

Podría decirse que a don Manuel Brenes, el veterano de la anestesia de la que es tan versado, solo le ha faltado el título. Los cirujanos actuales del San Juan de Dios están acordes en que don Manuel, el gran soldado del trabajo: servicial, activo, noble y generoso, ha sido el más eficiente colaborador que han tenido y al festejarlo hoy, no hacen sino reconocer al buen servidor de la Humanidad que ha sido durante largos cuarenta y cinco años don Manuel, a quien LA PRENSA LIBRE quiere llevar también su reconocimiento más sentido y fervoroso, porque nosotros las gentes de periódico, le hemos visto muchas veces laborando con la devoción, el acierto y la generosidad de un verdadero hijo de Hipócrates, al tiempo que con corazón de buen samaritano.

El Coro Wagner en su primera jira por América Latina actuará también en Costa Rica

El ROGER WAGNER CHORALE inició en agosto una jira que durará once semanas y que abarcará diez y siete países de la América Latina y las Antillas Occidentales. El Coro, que tiene un equilibrado conjunto de voces mixtas, lleva dos pianistas concertistas y una orquesta de cámara, y será dirigido, como siempre por su dinámico director-fundador Roger Wagner, de ascendencia francesa.

El Coro Wagner comenzó en la ciudad de Los Angeles como un grupo dedicado a canciones antiguas y música religiosa. La gran calidad del conjunto pronto llamó la atención de prominentes directores de orquesta q' lo contrataron para tomar parte en grandes conciertos con, la Orquesta Filarmónica de Los Angeles, la Sinfónica del Hollywood Bowl y las orquestas del Festival de Música de Los Angeles.

Una parte del enorme repertorio del Coro Wagner incluye la Segunda Sinfonía, de Mahler; el "Requiem" de Verdi; "La Pasión Según San Juan" de Bach; "El Rey David" de Honneger, y "Daphnis y Cloe" de Ravel. Ha grabado muchísimas obras, entre ellas composiciones de Antheil, Brahms, Hols, Monteverdi, Palestrina y Villa-Lobos, como así mismo canciones folklóricas británicas, de la Europa occidental y de la América Latina, cantos gregorianos himnos y canciones del mar.

El Coro Wagner fue invitado a tomar parte en las festividades de la coronación de la Reina Isabel de Inglaterra. Después del éxito obtenido en la presentación en la Sala del Festival Real en Londres, el Coro cantó en la Sala Gaveau y en la Catedral de Nuestra Señora de París, en Amsterdam y La Haya. Un crítico francés opinó que "este conjunto tiene una exquisita liviandad y una noble plasticidad que irradia y tiene vida propia".

El Coro Wagner actuó por primera vez bajo la dirección del maestro Leopoldo Stokowsky en 1956 en el Hollywood Bowl. Después del concierto el maestro se expresó en estos términos: "Hay coros magníficos en Inglaterra e Italia, pero el suyo es de los primeros en el mundo".

La versatilidad del coro ha quedado ampliamente demostrada con la música de fondo que ejecutó para las cintas cinematográficas "Desirée" y "El Egipcio", además de una impresionante colección de grabaciones monofónicas y esterofónicas. El coro además hizo cinco jiras de enorme éxito por el Canadá y por todos los Estados Unidos.

Su actual jira artística por la América Latina se lleva a efecto bajo los auspicios del Programa Especial de Presentaciones Culturales del Presidente Eisenhower, programa que administra la American National Theatre and Academy. Gracias a los esfuerzos de CASA MUSICAL LTDA., que es un sello de garantía en la presentación de espectáculos artísticos, se ha logrado obtener la presentación de este magnífico Coro, para el próximo 10 de octubre en nuestro Teatro Nacional.

Los precios bajos que se están cobrando por esta única presentación, en realidad no están en concordancia con la clase y calidad de espectáculo que se ofrece al público costarricense pues han sido establecidos únicamente con el objeto de lograr la ocasión de escuchar un Coro realmente magnífico, cuyo conjunto de múltiples facetas, mantiene las más altas normas artísticas para hacer las delicias del auditorio. Quizá en mucho tiempo más, no nos será vuelto a presentar nada igual.

15 SISTEMAS DE SEGURO A CARGO DEL INSTITUTO

Durante la visita que efectuó uno de nuestros redactores a las oficinas del Instituto Nacional de Seguros le fue mostrado el último reporte estadístico sobre el monto total de las pólizas de seguro que actualmente están en vigor.

El citado reporte muestra un aumento notable con respecto a la situación imperante en igual fecha del año pasado. En la actualidad el monto total de las pólizas de seguros es de más de 2.500 millones de colones.

Indagando acerca de las razones principales que explican ese aumento, se nos manifestó que el mismo cabe atribuirse en gran parte a los nuevos seguros que se han ofrecido al público en los últimos años, así como a las nuevas normas de aseguramiento adoptadas por el Instituto con el ánimo de servir mejor al país y a sus clientes.

En este campo el Instituto no ha mantenido una posición estática sino que, por el contrario, ha estado atento a ampliar sus servicios y sus planes de seguros, de acuerdo con las necesidades del país.

Prueba de ello es que Costa Rica ocupa uno de los primeros lugares en el mundo en lo que respecta al crecimiento del monto del seguro de vida con relación al ingreso nacional, según lo hace destacar el Instituto de Seguros de Vida de la ciudad de Nueva York, en reciente publicación.

Las otras líneas de seguros que opera el Instituto también muestran aumentos significativos. La diversidad de los planes de seguros —que han incidido en el aumento del monto total de las pólizas en vigor como se indicó antes— se desprende del conocimiento de la siguiente lista que le fue suministrada a nuestro Redactor:

Seguro de vida colectivo para personas que tienen cuentas de ahorro bancarias (Planes de Ahorros 2 x 1).

Seguro de vida para deudores hipotecarios.

Doble indemnización en caso de muerte accidental.

Póliza para asegurar simultáneamente a todos los miembros de la familia.

Seguro de terremoto.

Nuevo plan para asegurar pasajeros de vehículos.

Nuevos procedimientos para asegurar tractores y equipo agrícola.

Póliza para cubrir contra todo riesgo, mercaderías vendidas al crédito.

Póliza de Transporte Interior para Café.

Aeroseguro.

Seguro de Accidentes en Viajes.

Bono de protección para los Bancos contra riesgos como infidelidad y robo.

Modernización de los seguros de Calderas y de Dinero en Tránsito.

Bonos de Garantía.

Además, constantemente se están atendiendo solicitudes de seguros especiales, después de hacer el respectivo estudio en cada caso, con objeto de servir al público de la manera más amplia posible.

Señor automovilista: Reduzca la velocidad y aumente su precaución en zonas escolares y residenciales.

CONCURSO
del Departamento de APOSTOLADO CATOLICO
Recorte este artículo y péguelo en el Album Nº 1 de la CRUZADA DE INSTRUCCIÓN RELIGIOSA
HOJA Nº 5 — La Santa Misa

EL OSCULO DEL SACERDOTE AL ALTAR

Antes de subir al Altar, el Sacerdote reza dos versículos de los salmos 84 y 101 (véase la escena del grabado superior) estos son clamores de confianza en Dios.

Luego sigue el antiguo saludo de los HEBREOS: DOMINUS VOBISCO. (RUTH 11, 4) seguido y continuado por los Apóstoles y especialmente por la Liturgia Romana, que traducido al español quiere decir: EL SEÑOR SEA CON VOSOTROS, contestando el ayudante y el pueblo siguiendo sus Misales Y CON TU ESPIRITU.

Luego el Sacerdote celebrante extiende las manos, invita a los fieles a orar diciendo: OREMOS y sube al Altar recitando una oración que es tomada del Sacramento Leonillo (siglo V) esta oración dice así: Arfer a Ncbis... Te suplicamos. Señor, que quites de nosotros nuestras iniquidades, para que merezcamos entrar con conciencia pura en el lugar santísimo de tu templo.

Por Jesucristo. Nuestro Señor. Amén.

Y así, solo ahora se atreve el Sacerdote a ascender las gradas del Altar. (DURANTE ESTA PARTE LOS ASISTENTES DEBEN PERMANECER DE PIE). Con la confianza de que la ira de Dios ya se ha aplacado. El sacerdote ora para obtener la gracia de la reconciliación con Dios, colocando sus manos sobre el Altar, o sea, tocando el sepulcro de los Santos, cuyas reliquias se hallan ocultas bajo el ara de mármol del Altar: la intercesión de estos Santos nos alcance la reconciliación con Dios. Interpretemos el subsiguiente ósculo al altar como el beso de reconciliación con Dios del Sacerdote y de los fieles con Cristo: El Altar es algo más que una tumba de mártires: las cinco cruces que están grabadas en él hacen alusión a las cinco llagas de Cristo: así pues el Altar es una imagen de Jesucristo.

En la misa solemne, después de haber besado el Altar, el celebrante, algo vuelto al pueblo, pone incienso, e inciensa el Altar, lo mismo que hará después durante el OFERTORIO. Esta prueba de reverencia va dirigida a la persona de Cristo, de quien el Altar es el símbolo.

Así el sacerdote al imprimir el beso al Altar en donde se encuentran las reliquias de los Santos Mártires, pronuncia estas palabras: "TE ROGAMOS, SEÑOR, QUE POR LOS MERITOS DE SANTOS, CUYAS RELIQUIAS ESTAN AQUI.., Y DE TODOS LO SANTOS. TE DIGNES PERDONARME TODOS MIS PECADO. AMEN".

EXPLICACION DEL GRABADO Nº 5

Vemos arriba cuando el Obispo consagra el Altar, sella con cemento bendecido la piedra del pequeño sepulcro cavado en el Altar: La piedra contiene tres reliquias de Santos, una de las cuales es de un Mártir. "Justo es dice San Agustín, que los Mártires inmolados por el amor de Jesucristo hallen sepultura en el Altar donde Jesucristo se inmola: aquí están para pedir que la gracia o la justicia triunfe de los perseguidores". En el Altar vemos al Sacerdote que besa el ara, y en el pequeño cuadro se enfoca al Sacerdote en ese supremo momento.

NOTA: Estimado Lector NO OLVIDE RECORTAR ESTA PUBLICACION Y PEGARLA EN EL ALBUM.

NO DEBE CREARSE TEMOR SOBRE SERVICIOS AEREOS

Esta mañana, el Director de Aviación Civil don Rodolfo Vargas, nos dijo —refiriéndose a una información que diéramos ayer:

"Esa información dada por ustedes solo servirá para crear temores sobre los servicios aéreos, lo que no debe ser, y más, tratándose de un periódico como LA PRENSA LIBRE.

Oportunamente remitiré a ustedes referencias concretas sobre el particular. Por el momento he de manifestar que esa información, en su mayor parte, es infundada. Los datos que les suministraré, servirán para aclarar, debidamente la referida información".

5.000 LIBRAS DIARIAS DE ACEITE HIDROGENADO PRODUCIRA EL PAIS

El señor Richard C. Johnson, Gerente de "Industrias Alimenticias S. A." en carta al Departamento de Comercio Exterior del Banco Central planteó solicitud para que sean excluidos de la Lista de Artículos de Primera Necesidad de la Ley de Pagos Internacionales, los aceites hidrogenados para la fabricación de manteca vegetal.

La firma que representa el señor Johnson importó una moderna maquinaria que le permite producir cinco mil libras diarias de aceite hidrogenado, y como protección a la industria nacional de grasas vegetales, considérase necesaria aquella exclusión.

Antes de pronunciarse en el asunto, el Departamento de Comercio Exterior del Banco Central se ha dirigido a don Carlos Yglesias, Director de Industrias y Secretario del Comité de Normas y Asistencia Técnica Industrial, solicitándole un informe para resolver lo que procede en cuanto a la solicitud del señor Johnson.

INVESTIGACION DE ZONAS PARA ESTABLECER COLONIAS AGRICOLAS

Dos comisiones integradas por técnicos norteamericanos y costarricenses salieron hoy para "La Libertad" y "Miravalles", con objeto de investigar condiciones para el establecimiento de grupos colónicos.

Una de las comisiones, integrada por el señor Wildbank, técnico de International Development Service de los Estados Unidos, por el Jefe de la Oficina de Planeamiento del Ministerio de Agricultura Ing. don Alvaro Rojas, por el Ing. Alfredo Ruiz, Jefe del Departamento de Tierras y Bosques del MAI y por el señor Vargas Marugan, del Departamento de Juntas Rurales Agrícolas del Banco Nacional, realizará estudios en "La Libertad" con el propósito de determinar ampliación de las actividades de colonización en esa localidad.

Otra comisión, integrada por el señor Hayes, técnico también de International Development Service, y por el Jefe del Departamento de Juntas Rurales de Crédito, Ing. don Oscar Collado, salió para la finca "Miravalles", donde se proyecta establecer una de las más importantes colonias agrícolas del país.

Los técnicos señores Wildbank y Hayes, quienes han visitado otras zonas del país, rendirán al Gobierno y a International Development Service, aproximadamente dentro de un mes, el informe sobre las posibilidades de colonización agrícola en Costa Rica.

Este documento es propiedad de la Biblioteca Nacional "Miguel Obregón Lizano" del Sistema Nacional de Bibliotecas del Ministerio de Cultura y Juventud, Costa Rica.

DIVULGUELO

Hace 20 años... LA PRENSA LIBRE informó

INTERNACIONALES

CONSEJERO MILITAR CONTRA ALEMANIA

Dice Varsovia que el General Weygand, salvador de Varsovia contra los rusos, ha salido hacia esa capital para actuar como Consejero en la lucha contra los alemanes, esperándose mucho de sus futuras intervenciones.

TODAVIA RESISTIMOS

Otro cable de Varsovia, dice "Todavía resistimos. Aeroplanos, tanques y artillería alemanes siguen vomitando fuego sobre la capital polaca, cuyos defensores se han reorganizado y se creen en condiciones para detener la avalancha germana.

LAS VICTIMAS POLACAS

Berlín dice que los alemanes calculan que las víctimas polacas en las últimas 24 horas ascienden a dos mil muertos y cinco mil heridos, sumando de 50 a 60 mil los prisioneros desde la iniciación de las actividades bélicas. Se agrega que la lucha persiste en los suburbios de Varsovia.

MUSSOLINI QUIERE PAZ

Se da cuenta de que ayer celebróse una secreta conferencia entre el Embajador británico y el Conde Ciano, en tanto el Embajador francés salió hacia París para informar de la muy posible y estricta neutralidad italiana. Otro informe dice que Hitler confía en que Mussolini proponga pronto otra conferencia similar a la de Munich, pero se anticipa que cualquier gestión en tal sentido está condenada al fracaso. Al parecer Italia está profundamente disgustada por las provocaciones de la guerra en Danzig. Agrégase que si Italia permanece neutral, desaparecerá el peligro de la presión fascista en el Mediterráneo y Francia podría trasladar las fuerzas que actualmente tiene en la frontera italiana, a puntos más propicios.

NACIONALES

DE LA CONFERENCIA CON EL PRESIDENTE

Se informó: De la conferencia del Presidente de la República con los comerciantes habrá de derivarse alguna fórmula que ponga términos a las diferencias de criterio que aquéllos sustentan en la actualidad con la Comisión de Abastos. Se entiende que ambas fuerzas no pueden ni deben enfrentarse, sino cooperar, en momentos de emergencia como los actuales.

CONSIDERASE COMPLICADA

Informóse: Considérase complicada la actual clasificación de tarifas de fletes en el Ferrocarril Eléctrico al Pacífico. "Esa clasificación entorpece la rápida aplicación de las tarifas en las bodegas y en los trenes", dice el Jefe de Transportes de esa empresa nacional.

POR REBELDIA SE JUZGARA A COMERCIANTES

Se informó: Por rebeldía serán juzgados los comerciantes heredianos que inescrupulosamente explotan al pueblo. Se han dado al respecto las instrucciones del caso, a fin de hacer respetar el buen propósito del Gobierno en tos actuales momentos.

CONFERENCIA

Esta tarde, — se informó, — se verificará una interesante Conferencia entre el señor Presidente de la República y su Secretario de Hacienda, con el objeto de resolver en forma adecuada la precaria situación económica de la Junta de Educación de San José.

COTIZACIONES DE PRECIOS

Don Rogelio Montagné Carazó, miembro de la Comisión de Abastos dió cuenta a este diario de que con excepción de los precios de la leche y los huevos, todas las demás cotizaciones de la lista oficial le fueron suministradas a las Juntas de Abastos por comerciantes de conocida honorabilidad y competencia".

JULIETA

EGOISTO

TRIUNFO

DOÑA LALA

AS SOLAR

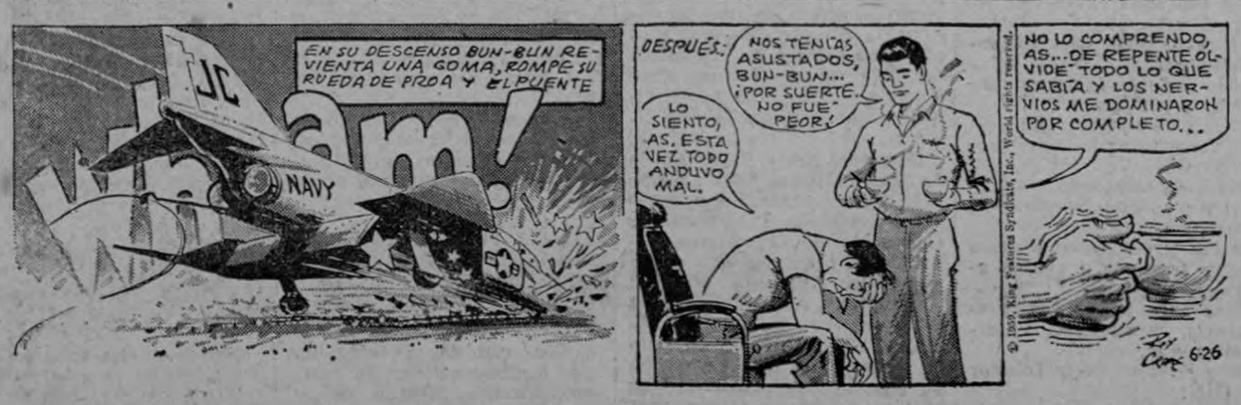

...S

PARA SUS IMPRESOS A COLORES

FOTOLIT LTDA.
EDIFICIO "LA PRENSA LIBRE" SAN JOSE, COSTA RICA

LA MAS MODERNA INSTALACION DE Litografía Offset
Establecida en Costa Rica llame a los teléfonos 2287-4852 y con mucho gusto lo visitará nuestro agente.

Consejero del Hogar

— CONSEJOS DE BELLEZA —

LOS OJOS SON SU MEJOR TESORO Y EL MAS GRANDE ATRACTIVO

(6)

LA ALIMENTACION Y LA BELLEZA DE SUS OJOS:

Creemos que con lo explicado anteriormente y si se practica con regularidad, usted alcanzará una salud envidiable en sus ojos. Pero, ya se sabe, y lo queremos repetir: "sin una buena alimentación", no se seguirá nada positivo, pues la ausencia de vitamina "A" trae por consecuencia una visión defectuosa.

Una mujer bien alimentada, no solo lucirá ojos brillantes, sino tan saludables que, con otros cuidados prácticos, serán muchos los años que pasen sin necesidad de usar anteojos, que tanto molestan la vanidad del sexo femenino.

—FIN

— INFANTILES —

LA PATERNIDAD PUEDE CAUSAR RARA IMPRESION

(2)

OTRA DE LAS RARAS IMPRESIONES QUE RECIBEN LOS NUEVOS PAPAS:

Otras de las impresiones que causan extrañeza a los nuevos papás es ver a las enfermeras que cuidan a su niño usando mascarillas y pensar que ellas pueden ser un peligro de infección para su hijo. Pero es el caso que desconocen que en una clínica el espacio es muy reducido para la convivencia.

Es natural que estos primeros días que su bebé pasa en la clínica, es de raras impresiones para papá, pero pronto pasan; además, las atenciones que ahí ha recibido su pequeño serán de gran beneficio para el futuro.

—FIN

— HABLEMOS DE LA SALUD —

¿SON CURABLES LAS ENFERMEDADES CARDIACAS?

(6)

CUANDO LA ENFERMEDAD SE HALLE LOCALIZADA EN EL CORAZON:

Cuando la enfermedad se halle localizada verdaderamente en el corazón, por ejemplo: endocarditis, angina de pecho, el paciente habrá de tenerlo en cuenta para organizar su vida, pero no por eso considerarse un inválido, ni pensar que sus días están contados, algo así como un condenado a muerte.

De hace veinte años a esta parte, son muchos los descubrimientos que se han hecho en lo que respecta a la forma de atacar las enfermedades cardíacas, tratamientos de mantenimiento, etc. Muchos cardíacos que se creían personas inútiles, con solo un cambio de trabajo han vuelto a la vida activa y eso mismo viene a ser una especie de cura psicológica.

—(Continuará)

— PENSAMIENTOS: —

Una amiga ha de ser como la sangre, que acude luego a la herida sin esperar a que la llamen.

QUEVEDO

• • •

Una esposa contenta con su esposo hace más por sus hijos que si leyera un centenar de libros sobre el bienestar del niño.

LADIES HOME JOURNAL

Agfacolor

CT 18

PELICULA REVERSIBLE 50 ASA

La película para transparencias listas para proyectar

De cada toma Ud. recibe un slide en colores naturales para proyectar en su casa. La CT 18 es la película para fotos a la luz del día, con flash electrónico y bombillos azules.

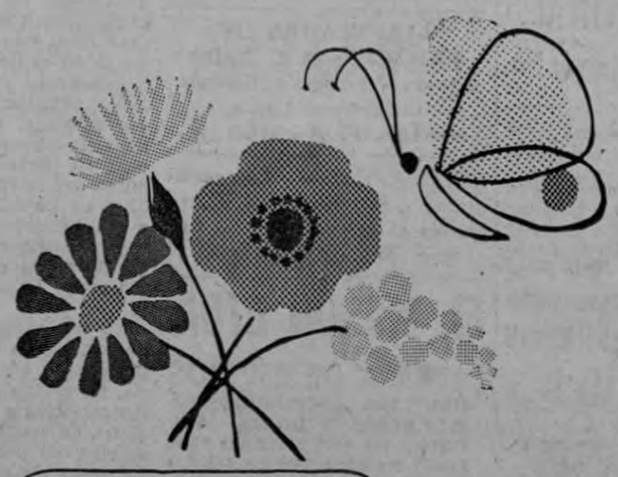

Agfacolor CT18

Rápida – Nítida
Brillante – Natural

PROCESADA EN COSTA RICA EN 24 HORAS

Este documento es propiedad de la Biblioteca Nacional "Miguel Obregón Lizano" del Sistema Nacional de Bibliotecas del Ministerio de Cultura y Juventud, Costa Rica.